



# **CUENTA PÚBLICA**

## **2016**

**FISCALIA GENERAL DEL ESTADO DE VERACRUZ**  
**CUENTA PÚBLICA 2016**  
**I N D I C E**

**LEY GENERAL DE CONTABILIDAD GUBERNAMENTAL**

**APARTADO I ESTADOS E INFORMES FINANCIEROS CONTABLES**

- Estado de Actividades
- Estado de Situación Financiera
- Estado de Cambios en la Situación Financiera
- Estado Analítico del Activo
- Estado Analítico de la Deuda y Otros Pasivos
- Estado de Variación de la Hacienda Pública
- Estado de Flujos de Efectivo
- Informe Sobre Pasivos Contingentes (Formato Libre)
- Notas a los Estados Financieros

**APARTADO II INFORMES PRESUPUESTARIOS**

- Estado Analítico de Ingresos
- Estado Analítico del Ejercicio del Presupuesto de Egresos (Clasificación Administrativa)
- Estado Analítico del Ejercicio del Presupuesto de Egresos Clasificación por Objeto del Gasto (Capítulo y Concepto)
- Estado Analítico del Ejercicio del Presupuesto de Egresos Clasificación Económica (por Tipo de Gasto)
- Estado Analítico del Ejercicio del Presupuesto de Egresos Clasificación Funcional (Finalidad y Función)
- Endeudamiento Neto
- Intereses de la Deuda
- Indicadores de Postura Fiscal

**APARTADO III INFORMES PROGRAMATICOS**

- Gasto por Categoría Programática
- Programas y Proyectos de Inversión (Formato Libre)
- Indicadores de Resultados (Formato Libre)

**APARTADO IV ANEXOS**

- Relación de Bienes Muebles que componen el Patrimonio
- Relación de Bienes Inmuebles que componen el Patrimonio
- Relación de Cuentas Bancarias Productivas Específicas
- Relación de Esquemas Bursátiles y de Coberturas Financieras (Formato Libre)

**LEY DE DISCIPLINA FINANCIERA**

- Estado de Situación Financiera Detallado
- Informe Analítico de la Deuda Pública y Otros Pasivos
- Informe Analítico de Obligaciones Diferentes de Financiamientos
- Balance Presupuestario
- Estado Analítico de Ingresos Detallado
- Estado Analítico del Ejercicio del Presupuesto de Egresos Detallado Clasificación por Objeto del Gasto (Capítulo y Concepto)
- Estado Analítico del Ejercicio del Presupuesto de Egresos Detallado Clasificación Administrativa
- Estado Analítico del Ejercicio del Presupuesto de Egresos Detallado Clasificación Funcional (Finalidad y Función)
- Estado Analítico del Ejercicio del Presupuesto de Egresos Detallado Clasificación de Servicios Personales por Categoría
- Guía de Cumplimiento de la Ley de Disciplina Financiera de las Entidades Federativas y Municipios



**VERACRUZ**  
*Gobierno del Estado*

**GOBIERNO DEL ESTADO DE VERACRUZ DE IGNACIO DE LA LLAVE**  
**FISCALÍA GENERAL DEL ESTADO DE VERACRUZ**  
Cuenta Pública 2016

# **LEY GENERAL DE CONTABILIDAD GUBERNAMENTAL**



**VERACRUZ**  
*Gobierno del Estado*

**GOBIERNO DEL ESTADO DE VERACRUZ DE IGNACIO DE LA LLAVE**  
**FISCALÍA GENERAL DEL ESTADO DE VERACRUZ**  
**Cuenta Pública 2016**  
**APARTADO I**

# **ESTADOS E INFORMES FINANCIEROS CONTABLES**

Fiscalía General del Estado de Veracruz  
Estado de Actividades  
Del 1 de Enero al 31 de Diciembre de 2016 y 2015

	2016	2015
<b>INGRESOS Y OTROS BENEFICIOS</b>		
<b>Ingresos de la Gestión</b>	<b>0</b>	<b>0</b>
Impuestos	0	0
Cuotas y Aportaciones de Seguridad Social	0	0
Contribuciones de Mejoras	0	0
Derechos	0	0
Productos de Tipo Corriente <sup>1/</sup>	0	0
Aprovechamientos de Tipo Corriente	0	0
Ingresos por Venta de Bienes y Servicios	0	0
Ingresos no Comprendidos en las Fracciones de la Ley de Ingresos Causados en Ejercicios Fiscales Anteriores Pendientes de Liquidación o Pago	0	0
<b>Participaciones, Aportaciones, Transferencias, Asignaciones, Subsidios y Otras Ayudas</b>	<b>1,127,284,659</b>	<b>902,020,443</b>
Participaciones y Aportaciones	0	0
Transferencia, Asignaciones, Subsidios y Otras ayudas	1,127,284,659	902,020,443
<b>Otros Ingresos y Beneficios</b>	<b>719,085</b>	<b>1,602,818</b>
Ingresos Financieros	20,964	1,394,323
Incremento por Variación de Inventarios	0	0
Disminución del Exceso de Estimaciones por Pérdida o Deterioro u Obsolescencia	0	0
Disminución del Exceso de Provisiones	0	0
Otros Ingresos y Beneficios Varios	698,121	208,495
<b>Total de Ingresos y Otros Beneficios</b>	<b>1,128,003,744</b>	<b>903,623,261</b>
<b>GASTOS Y OTRAS PÉRDIDAS</b>		
<b>Gastos de Funcionamiento</b>	<b>1,006,721,159</b>	<b>736,094,508</b>
Servicios Personales	859,028,120	624,208,079
Materiales y Suministros	37,563,542	30,616,035
Servicios Generales	110,129,497	81,270,394
<b>Transferencia, Asignaciones, Subsidios y Otras Ayudas</b>	<b>28,264,234</b>	<b>50,824,020</b>
Transferencias Internas y Asignaciones al Sector Público	0	0
Transferencias al Resto del Sector Público	0	0
Subsidios y Subvenciones	0	0
Ayudas Sociales	28,264,234	50,824,020
Pensiones y Jubilaciones	0	0
Transferencias a Fideicomisos, Mandatos y Contratos Análogos	0	0
Transferencias a la Seguridad Social	0	0
Donativos	0	0
Transferencias al Exterior	0	0
<b>Participaciones y Aportaciones</b>	<b>0</b>	<b>0</b>
Participaciones	0	0
Aportaciones	0	0
Convenios	0	0
<b>Intereses, Comisiones y Otros Gastos de la Deuda Pública</b>	<b>0</b>	<b>0</b>
Intereses de la Deuda Pública	0	0
Comisiones de la Deuda Pública	0	0
Gastos de la Deuda Pública	0	0
Costo por Coberturas	0	0
Apoyos Financieros	0	0
<b>Otros Gastos y Pérdidas Extraordinarias</b>	<b>0</b>	<b>0</b>
Estimaciones, Depreciaciones, Deterioros, Obsolescencia y Amortizaciones	0	0
Provisiones	0	0
Disminución de Inventarios	0	0
Aumento por Insuficiencia de Estimaciones por Pérdida o Deterioro y Obsolescencia	0	0
Aumento por Insuficiencia de Provisiones	0	0
Otros Gastos (Ministración)	0	0
<b>Inversión Pública</b>	<b>0</b>	<b>0</b>
Inversión Pública no Capitalizable	0	0
<b>Total de Gastos y Otras Pérdidas</b>	<b>1,034,985,393</b>	<b>786,918,528</b>
<b>Resultados del Ejercicio (Ahorro/Desahorro)</b>	<b>93,018,351</b>	<b>116,704,733</b>

<sup>1/</sup> No se incluyen: Utilidades e Intereses. Por regla de presentación se revelan como Ingresos Financieros.

Bajo protesta de decir verdad declaramos que los Estados Financieros y sus Notas son razonablemente correctos y responsabilidad del emisor.

Elaboró

C.P. LAURA ABURTO MUNOZ  
SUBDIRECTORA DE RECURSOS FINANCIEROS

Verificó

C. GABRIELA MERCEDES REVA HAYÓN  
OFICIAL MAYOR

Autorizó

LIC. JORGE WINCKLER ORTÍZ  
FISCAL GENERAL DEL ESTADO DE VERACRUZ

**Fiscalía General del Estado de Veracruz**  
**Estado de Situación Financiera**  
**Al 31 de Diciembre de 2016 y 2015**

ACTIVO	2016	2015	PASIVO	2016	2015
<b>Activo Circulante</b>			<b>Pasivo Circulante</b>		
Efectivo y Equivalentes	11,136,309	30,333,327	Cuentas por Pagar a Corto Plazo	278,397,618	141,904,429
Derechos a Recibir Efectivo o Equivalentes	464,730,272	232,470,149	Documentos por Pagar a Corto Plazo	0	0
Derechos a Recibir Bienes o Servicios	0	2,940,803	Porción a Corto Plazo de la Deuda Pública a Largo Plazo	0	0
Inventarios	0	0	Titulos y Valores a Corto Plazo	0	0
Almacenes	7,913,317	7,795,280	Pasivos Diferidos a Corto Plazo	0	0
Estimación por Pérdida o Deterioro de Activos Circulantes	0	0	Fondos y Bienes de Terceros en Garantía y/o Administración a Corto Plazo	0	0
Otros Activos Circulantes	0	0	Provisiones a Corto Plazo	0	0
<b>Total de Activos Circulantes</b>	<b>483,779,898</b>	<b>273,539,559</b>	Otros Pasivos a Corto Plazo	5,840,220	4,997,185
<b>Activo No Circulante</b>			<b>Total de Pasivos Circulantes</b>	<b>284,237,838</b>	<b>146,901,614</b>
Inversiones Financieras a Largo Plazo	0	0	<b>Pasivo No Circulante</b>		
Derechos a Recibir Efectivo o Equivalentes a Largo Plazo	0	0	Cuentas por Pagar a Largo Plazo	0	0
Bienes Inmuebles, Infraestructura y Construcciones en Proceso	240,359,892	238,226,152	Documentos por Pagar a Largo Plazo	0	0
Bienes Muebles	648,100,209	638,958,847	Deuda Pública a Largo Plazo	0	0
Activos Intangibles	2,617,969	54,838	Pasivos Diferidos a Largo Plazo	0	0
Depreciación, Deterioro y Amortización Acumulada de Bienes	0	0	Fondos y Bienes de Terceros en Garantía y/o en Administración a Largo Plazo	0	0
Activos Diferidos	3,264,628	200,000	Provisiones a Largo Plazo	0	0
Estimación por Pérdida o Deterioro de Activos no Circulantes	0	0	<b>Total de Pasivos No Circulantes</b>	<b>0</b>	<b>0</b>
Otros Activos no Circulantes	0	0	<b>Total del Pasivo</b>	<b>284,237,838</b>	<b>146,901,614</b>
<b>Total de Activos No Circulantes</b>	<b>894,342,698</b>	<b>877,439,837</b>	<b>HACIENDA PÚBLICA/ PATRIMONIO</b>		
<b>Total del Activo</b>	<b>1,378,122,596</b>	<b>1,150,979,396</b>	<b>Hacienda Pública/Patrimonio Contribuido</b>	<b>274,926,614</b>	<b>263,791,138</b>
			Aportaciones	274,926,614	263,791,138
			Donaciones de Capital	0	0
			Actualización de la Hacienda Pública / Patrimonio	0	0
			<b>Hacienda Pública/Patrimonio Generado</b>	<b>818,958,144</b>	<b>740,286,644</b>
			Resultados del Ejercicio (Ahorro / Desahorro)	93,018,351	116,704,733
			Resultados de Ejercicios Anteriores	207,414,896	105,175,052
			Revalúos	0	0
			Reservas	0	0
			Rectificaciones de Resultados de Ejercicios Anteriores	518,524,897	518,406,859
			<b>Exceso o Insuficiencia en la Actualización de la Hacienda Pública/Patrimonio</b>	<b>0</b>	<b>0</b>
			Resultado por Posición Monetaria	0	0
			Resultado por Tendencia de Activos no Monetarios	0	0
			<b>Total Hacienda Pública/ Patrimonio</b>	<b>1,093,884,758</b>	<b>1,004,077,782</b>
			<b>Total del Pasivo y Hacienda Pública / Patrimonio</b>	<b>1,378,122,596</b>	<b>1,150,979,396</b>

Bajo protesta de decir verdad declaramos que los Estados Financieros y sus Notas son razonablemente correctos y responsabilidad del emisor.

Elaboró

C.P. LAURA ABURTO MUÑOZ  
 SUBDIRECTORA DE RECURSOS FINANCIEROS

Verificó

C.P. GABRIELA MERCEDES REVA HAYÓN  
 OFICIAL MAYOR

Autorizó

LIC. JORGE WINCKLER ORTIZ  
 FISCAL GENERAL DEL ESTADO DE VERACRUZ

**FISCALÍA GENERAL DEL ESTADO DE VERACRUZ**  
**Estado de Cambios en la Situación Financiera**  
**Del 1 de Enero al 31 de Diciembre de 2016**

	Origen	Aplicación
<b>ACTIVO</b>	<b>22,137,821</b>	<b>249,281,021</b>
<b>Activo Circulante</b>	<b>22,137,821</b>	<b>232,378,160</b>
Efectivo y Equivalentes	19,197,018	0
Derechos a Recibir Efectivo o Equivalentes	0	232,260,123
Derechos a Recibir Bienes o Servicios	2,940,803	0
Inventarios	0	0
Almacenes	0	118,037
Estimación por Pérdida o Deterioro de Activos Circulantes	0	0
Otros Activos Circulantes	0	0
<b>Activo No Circulante</b>	<b>0</b>	<b>16,902,861</b>
Inversiones Financieras a Largo Plazo	0	0
Derechos a Recibir Efectivo o Equivalentes a Largo Plazo	0	0
Bienes Inmuebles, Infraestructura y Construcciones en Proceso	0	2,133,739
Bienes Muebles	0	9,141,363
Activos Intangibles	0	2,563,131
Depreciación, Deterioro y Amortización Acumulada de Bienes	0	0
Activos Diferidos	0	3,064,628
Estimación por Pérdida o Deterioro de Activos no Circulantes	0	0
Otros Activos no Circulantes	0	0
<b>PASIVO</b>	<b>137,336,224</b>	<b>0</b>
<b>Pasivo Circulante</b>	<b>137,336,224</b>	<b>0</b>
Cuentas por Pagar a Corto Plazo	136,493,189	0
Documentos por Pagar a Corto Plazo	0	0
Porción a Corto Plazo de la Deuda Pública a Largo Plazo	0	0
Títulos y Valores a Corto Plazo	0	0
Pasivos Diferidos a Corto Plazo	0	0
Fondos y Bienes de Terceros en Garantía y/o Administración a Corto Plazo	0	0
Provisiones a Corto Plazo	0	0
Otros Pasivos a Corto Plazo	843,035	0
<b>Pasivo No Circulante</b>	<b>0</b>	<b>0</b>
Cuentas por Pagar a Largo Plazo	0	0
Documentos por Pagar a Largo Plazo	0	0
Deuda Pública a Largo Plazo	0	0
Pasivos Diferidos a Largo Plazo	0	0
Fondos y Bienes de Terceros en Garantía y/o en Administración a Largo Plazo	0	0
Provisiones a Largo Plazo	0	0
<b>HACIENDA PÚBLICA/ PATRIMONIO</b>	<b>113,493,358</b>	<b>23,686,382</b>
<b>Hacienda Pública/Patrimonio Contribuido</b>	<b>11,135,476</b>	<b>0</b>
Aportaciones	11,135,476	0
Donaciones de Capital	0	0
Actualización de la Hacienda Pública / Patrimonio	0	0
<b>Hacienda Pública/Patrimonio Generado</b>	<b>102,357,882</b>	<b>23,686,382</b>
Resultados del Ejercicio (Ahorro / Desahorro)	0	23,686,382
Resultados de Ejercicios Anteriores	102,239,844	0
Revalúos	0	0
Reservas	0	0
Rectificaciones de Resultados de Ejercicios Anteriores	118,038	0
<b>Exceso o Insuficiencia en la Actualización de la Hacienda Pública/Patrimonio</b>	<b>0</b>	<b>0</b>
Resultado por Posición Monetaria	0	0
Resultado por Tenencia de Activos no Monetarios	0	0

Bajo protesta de decir verdad declaramos que los Estados Financieros y sus Notas son razonablemente correctos y responsabilidad del emisor.

Elaboró

C.P. LAURA ABURTO MUÑOZ  
SUBDIRECTORA DE RECURSOS FINANCIEROS

Verificó

C.P. GABRIELA MERCEDES REVA HAYÓN  
OFICIAL MAYOR

Autorizó

LIC. JORGE WINCKLER ORTIZ  
FISCAL GENERAL DEL ESTADO DE VERACRUZ

**FISCALÍA GENERAL DEL ESTADO DE VERACRUZ**

**Estado Analítico del Activo**

**Del 1 de Enero al 31 de Diciembre de 2016**

Concepto	Saldo Inicial 1	Cargos del Periodo 2	Abonos del Periodo 3	Saldo Final 4=(1+2-3)	Variación del Periodo (4-1)
<b>ACTIVO</b>	<b>1,150,979,396</b>	<b>2,170,160,626</b>	<b>1,943,017,426</b>	<b>1,378,122,596</b>	<b>227,143,200</b>
<b>Activo Circulante</b>	<b>273,539,559</b>	<b>2,151,629,706</b>	<b>1,941,389,367</b>	<b>483,779,898</b>	<b>210,240,339</b>
Efectivo y Equivalentes	30,333,327	913,366,810	932,563,828	11,136,309	-19,197,018
Derechos a Recibir Efectivo o Equivalentes	232,470,149	1,226,076,815	993,816,692	464,730,272	232,260,123
Derechos a Recibir Bienes o Servicios	2,940,803	0	2,940,803	0	-2,940,803
Inventarios	0	0	0	0	0
Almacenes	7,795,280	12,186,081	12,068,044	7,913,317	118,037
Estimación por Pérdida o Deterioro de Activos Circulantes	0	0	0	0	0
Otros Activos Circulantes	0	0	0	0	0
<b>Activo No Circulante</b>	<b>877,439,837</b>	<b>18,530,920</b>	<b>1,628,059</b>	<b>894,342,698</b>	<b>16,902,861</b>
Inversiones Financieras a Largo Plazo	0	0	0	0	0
Derechos a Recibir Efectivo o Equivalentes a Largo Plazo	0	0	0	0	0
Bienes Inmuebles, Infraestructura y Construcciones en Proceso	238,226,153	3,100,655	966,916	240,359,892	2,133,739
Bienes Muebles	638,958,846	9,742,506	601,143	648,100,209	9,141,363
Activos Intangibles	54,838	2,623,131	60,000	2,617,969	2,563,131
Depreciación, Deterioro y Amortización Acumulada de Bienes	0	0	0	0	0
Activos Diferidos	200,000	3,064,628	0	3,264,628	3,064,628
Estimación por Pérdida o Deterioro de Activos no Circulantes	0	0	0	0	0
Otros Activos no Circulantes	0	0	0	0	0

Bajo protesta de decir verdad declaramos que los Estados Financieros y sus Notas son razonablemente correctos y responsabilidad del emisor.

Elaboró

C.P. LAURA ABURTO MUÑOZ  
SUBDIRECTORA DE RECURSOS FINANCIEROS

Verificó

C.P. GABRIELA MERCEDES REVA HAYÓN  
OFICIAL MAYOR

Autorizó

LIC. JORGE WINCKLER ORTIZ  
FISCAL GENERAL DEL ESTADO DE VERACRUZ



**FISCALÍA GENERAL DEL ESTADO DE VERACRUZ**  
**Estado Analítico de la Deuda y Otros Pasivos**  
**Del 1 de Enero al 31 de Diciembre de 2016**

Denominación de las Deudas	Moneda de Contratación	Institución o País Acreedor	Saldo Inicial del Periodo	Saldo Final del Periodo
<b>DEUDA PÚBLICA</b>				
<b>Corto Plazo</b>				
<b>Deuda Interna</b>			<b>0</b>	<b>0</b>
Instituciones de Crédito			0	0
Títulos y Valores			0	0
Arrendamientos Financieros			0	0
<b>Deuda Externa</b>			<b>0</b>	<b>0</b>
Organismos Financieros Internacionales			0	0
Deuda Bilateral			0	0
Títulos y Valores			0	0
Arrendamientos Financieros			0	0
<b>Subtotal a Corto Plazo</b>			<b>0</b>	<b>0</b>
<b>Largo Plazo</b>				
<b>Deuda Interna</b>			<b>0</b>	<b>0</b>
Instituciones de Crédito			0	0
Títulos y Valores			0	0
Arrendamientos Financieros			0	0
<b>Deuda Externa</b>			<b>0</b>	<b>0</b>
Organismos Financieros Internacionales			0	0
Deuda Bilateral			0	0
Títulos y Valores			0	0
Arrendamientos Financieros			0	0
<b>Subtotal a Largo Plazo</b>			<b>0</b>	<b>0</b>
<b>Otros Pasivos</b>			<b>146,901,614</b>	<b>284,237,838</b>
<b>Total de Deuda y Otros Pasivos</b>			<b>146,901,614</b>	<b>284,237,838</b>

Bajo protesta de decir verdad declaramos que los Estados Financieros y sus Notas son razonablemente correctos y responsabilidad del emisor

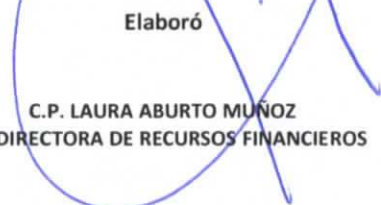
**Elaboró**  
  
**C.P. LAURA ABURTO MUÑOZ**  
**SUBDIRECTORA DE RECURSOS FINANCIEROS**

**Verificó**  
  
**C.P. GABRIELA MERCEDES REVA HAYÓN**  
**OFICIAL MAYOR**

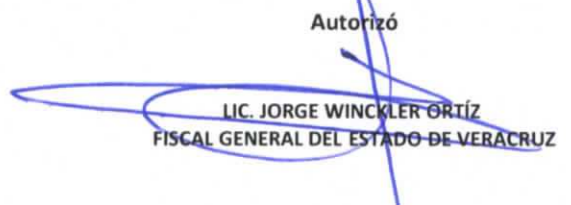
**Autorizó**  
  
**LIC. JORGE WINCKLER ORTÍZ**  
**FISCAL GENERAL DEL ESTADO DE VERACRUZ**

**FISCALÍA GENERAL DEL ESTADO DE VERACRUZ**  
**Estado de Variación en la Hacienda Pública**  
**Del 1 de Enero al 31 de Diciembre de 2016**

Concepto	Hacienda Pública/Patrimonio Contribuido	Hacienda Pública/Patrimonio Generado de Ejercicios Anteriores	Hacienda Pública/Patrimonio Generado del Ejercicio	Ajustes por Cambios de Valor	Total
Rectificaciones de Resultados de Ejercicios Anteriores	0	0	0	0	0
<b>Patrimonio Neto Inicial Ajustado del Ejercicio</b>	<b>263,791,138</b>	<b>0</b>	<b>0</b>	<b>0</b>	<b>263,791,138</b>
Aportaciones	263,791,138			0	263,791,138
Donaciones de Capital	0			0	0
Actualización de la Hacienda Pública/Patrimonio	0	0		0	0
<b>Variaciones de la Hacienda Pública/Patrimonio Neto del Ejercicio</b>		<b>623,581,911</b>	<b>116,704,733</b>	<b>0</b>	<b>740,286,644</b>
Resultados del Ejercicio (Ahorro/Desahorro)			116,704,733	0	116,704,733
Resultados de Ejercicios Anteriores		623,581,911		0	623,581,911
Revalúos		0		0	0
Reservas		0		0	0
<b>Hacienda Pública/Patrimonio Neto Final del Ejercicio 2015</b>	<b>263,791,138</b>	<b>623,581,911</b>	<b>116,704,733</b>	<b>0</b>	<b>1,004,077,782</b>
<b>Cambios en la Hacienda Pública/Patrimonio Neto del Ejercicio 2016</b>	<b>11,135,476</b>	<b>116,704,733</b>	<b>-116,704,733</b>	<b>0</b>	<b>11,135,476</b>
Aportaciones	11,135,476			0	11,135,476
Donaciones de Capital	0			0	0
Actualización de la Hacienda Pública/Patrimonio	0	116,704,733	-116,704,733	0	0
<b>Variaciones de la Hacienda Pública/Patrimonio Neto del Ejercicio</b>		<b>-14,346,851</b>	<b>93,018,351</b>	<b>0</b>	<b>78,671,500</b>
Resultados del Ejercicio (Ahorro/Desahorro)			93,018,351	0	93,018,351
Resultados de Ejercicios Anteriores		-14,346,851		0	-14,346,851
Revalúos		0		0	0
Reservas		0		0	0
<b>Saldo Neto en la Hacienda Pública / Patrimonio 2016</b>	<b>274,926,614</b>	<b>725,939,793</b>	<b>93,018,351</b>	<b>0</b>	<b>1,093,884,758</b>

Bajo protesta de decir verdad declaramos que los Estados Financieros y sus Notas son razonablemente correctos y responsabilidad del emisor

Elaboró

C.P. LAURA ABURTO MUÑOZ  
 SUBDIRECTORA DE RECURSOS FINANCIEROS

Verificó

C.P. GABRIELA MERCEDES REVA HAYÓN  
 OFICIAL MAYOR

Autorizó

LIC. JORGE WINCKLER-ORTIZ  
 FISCAL GENERAL DEL ESTADO DE VERACRUZ

**FISCALÍA GENERAL DEL ESTADO DE VERACRUZ**  
**Estado de Flujos de Efectivo**  
**Del 1 de Enero al 31 de Diciembre de 2016 y 2015**

Concepto	2016	2015
<b>Flujos de Efectivo de las Actividades de Operación</b>		
<b>Origen</b>	<b>1,128,003,744</b>	<b>903,623,261</b>
Impuestos	0	0
Cuotas y Aportaciones de Seguridad Social	0	0
Contribuciones de mejoras	0	0
Derechos	0	0
Productos de Tipo Corriente	0	0
Aprovechamientos de Tipo Corriente	0	0
Ingresos por Venta de Bienes y Servicios	0	0
Ingresos no Comprendidos en las Fracciones de la Ley de Ingresos Causados en Ejercicios Fiscales Anteriores Pendientes de Liquidación o Pago	0	0
Participaciones y Aportaciones	0	0
Transferencias, Asignaciones y Subsidios y Otras Ayudas	1,127,284,659	902,020,443
Otros Orígenes de Operación	719,085	1,602,818
<b>Aplicación</b>	<b>1,034,985,393</b>	<b>786,918,528</b>
Servicios Personales	859,028,120	624,208,079
Materiales y Suministros	37,563,542	30,616,035
Servicios Generales	110,129,497	81,270,394
Transferencias Internas y Asignaciones al Sector Público	0	0
Transferencias al resto del Sector Público	0	0
Subsidios y Subvenciones	0	0
Ayudas Sociales	28,264,234	50,824,020
Pensiones y Jubilaciones	0	0
Transferencias a Fideicomisos, Mandatos y Contratos Análogos	0	0
Transferencias a la Seguridad Social	0	0
Donativos	0	0
Transferencias al Exterior	0	0
Participaciones	0	0
Aportaciones	0	0
Convenios	0	0
Otras Aplicaciones de Operación	0	0
<b>Flujos Netos de Efectivo por Actividades de Operación</b>	<b>93,018,351</b>	<b>116,704,733</b>
<b>Flujos de Efectivo de las Actividades de Inversión</b>		
<b>Origen</b>	<b>11,135,476</b>	<b>168,179,726</b>
Bienes Inmuebles, Infraestructura y Construcciones en Proceso	0	0
Bienes Muebles	0	9,245,985
Otros Orígenes de Inversión	11,135,476	158,933,741
<b>Aplicación</b>	<b>28,303,122</b>	<b>229,883,451</b>
Bienes Inmuebles, Infraestructura y Construcciones en Proceso	2,133,740	147,962,459
Bienes Muebles	9,141,363	75,847,042
Otras Aplicaciones de Inversión	17,028,019	6,073,950
<b>Flujos Netos de Efectivo por Actividades de Inversión</b>	<b>-17,167,646</b>	<b>-61,703,725</b>
<b>Flujo de Efectivo de las Actividades de Financiamiento</b>		
<b>Origen</b>	<b>140,277,028</b>	<b>206,652,468</b>
Endeudamiento Neto	0	0
Interno	0	0
Externo	0	0
Otros Orígenes de Financiamiento	140,277,028	206,652,468
<b>Aplicación</b>	<b>235,324,751</b>	<b>232,670,149</b>
Servicios de la Deuda	0	0
Interno	0	0
Externo	0	0
Otras Aplicaciones de Financiamiento	235,324,751	232,670,149
<b>Flujos netos de Efectivo por Actividades de Financiamiento</b>	<b>-95,047,723</b>	<b>-26,017,681</b>
<b>Incremento/Disminución Neto en el Efectivo y Equivalentes al Efectivo</b>	<b>-19,197,018</b>	<b>28,983,327</b>
<b>Efectivo y Equivalentes al Efectivo al inicio del Ejercicio</b>	<b>30,333,327</b>	<b>1,350,000</b>
<b>Efectivo y Equivalentes al Efectivo al final del Ejercicio</b>	<b>11,136,309</b>	<b>30,333,327</b>

Bajo protesta de decir verdad declaramos que los Estados Financieros y sus Notas son razonablemente correctos y responsabilidad del emisor.

Elaboró

C.P. LAURA ABURTO MUÑOZ  
SUBDIRECTORA DE RECURSOS FINANCIEROS

Verificó

C.P. GABRIELA MERCEDES REVA HAYÓN  
OFICIAL MAYOR

Autorizó

LIC. JORGE WINCKLER ORTÍZ  
FISCAL GENERAL DEL ESTADO DE VERACRUZ

**Fiscalía General del Estado de Veracruz**  
**Informe sobre Pasivos Contingentes**  
**Al 31 de diciembre de 2016**

<b>Concepto</b>	<b>Importe</b>
Juicios Laborales	6,937,928
Juicios Contenciosos Administrativos	<u>20,706,160</u>
<b>Total</b>	<b>27,644,088</b>

Al 31 de Diciembre de 2016, la cuenta de Demandas Judiciales en Proceso de Resolución, presenta los Juicios Laborales y Contenciosos Administrativos en proceso de resolución judicial. Cabe hacer mención, que la Fiscalía General del Estado, no cuenta con los elementos necesarios para provisionar los juicios reales promovidos en su contra, debido a que sólo se tienen los montos estimados por la Dirección General Jurídica, los cuales se registran contablemente en cuentas de orden, afectándose la cuenta de naturaleza deudora "741100010001" y de naturaleza acreedora "742100010001". Adicionalmente, se informa que a esta fecha, existen contingencias cuantificadas de \$ 536,728,345.00, por concepto de liquidaciones por indemnizaciones y por sueldos caídos del resto del personal de la Fiscalía General del Estado, de las cuales no ha ocurrido la condición o evento necesarios para su registro y presentación en los Estados Financieros.

Bajo protesta de decir verdad declaramos que los Estados Financieros y sus Notas son razonablemente correctos y son responsabilidad del emisor.

**Elaboró**

**C.P. LAURA ABURTO MUÑOZ**  
SUBDIRECTORA DE RECURSOS FINANCIEROS

**Verificó**

**C.P. GABRIELA MERCEDES REVA HAYÓN**  
OFICIAL MAYOR

**Autorizó**

**LIC. JORGE WINCKLER ORTIZ**  
FISCAL GENERAL DEL ESTADO DE VERACRUZ

**NOTAS A LOS ESTADOS FINANCIEROS  
AL 31 DE DICIEMBRE DE 2016**

Con el propósito de dar cumplimiento a los Artículos 46 y 49 de la Ley General de Contabilidad Gubernamental, a continuación se presentan los tres tipos de Notas que acompañan a los Estados Financieros de la Fiscalía General del Estado:

**a) NOTAS DE DESGLOSE  
I) NOTAS AL ESTADO DE SITUACIÓN FINANCIERA**

**Activo**

**1. Efectivo y Equivalentes**

El saldo contable y bancario presentado en los Estados Financieros al 31 de Diciembre de 2016, se integra de la siguiente manera:

CUENTA BANCARIA	CONCEPTO	INSTITUCIÓN BANCARIA	SALDOS	
			CONTABLE	BANCARIO
199467025	SETEC	BANCOMER, S. A.	0.00	0.00
166735533	OPERATIVOS CONJUNTOS	BANCOMER, S. A.	2,819,591.10	3,338,691.07
105849942	SETEC 2016	BANCOMER, S. A.	6,429.27	6,429.27
279163143	NOMINA	BANORTE, S. A.	6,473,475.26	6,473,475.26
502673443	GASTO CORRIENTE	BANORTE, S. A.	1,621,880.79	1,621,880.79
236655436	INTERESES UECS	BANORTE, S. A.	210,392.38	210,362.38
284385903	ARRENDAMIENTOS	BANORTE, S. A.	4,540.48	4,540.48
<b>T O T A L</b>			<b>11,136,309.28</b>	<b>11,655,379.25</b>

Al realizar el comparativo entre ambos saldos, se deriva la diferencia total de \$ 519,069.97, por concepto de cheques en tránsito en las cuentas bancarias correspondientes. Como dato informativo adicional, se comenta que la Fiscalía General del Estado, tiene vigente la cuenta bancaria No. 0892186868 de Banco Mercantil del Norte, S. A. aperturada a petición de la Fiscalía de Investigaciones Ministeriales el 15 de Agosto de 2013 según Investigación Ministerial No. 185E/2009, con motivo de la denuncia presentada por defraudados de la Financiera COOFIA, S. A. de R. L. La citada cuenta bancaria, no se registra en los Estados Financieros de la Fiscalía, en virtud de que los recursos radicados en ella, son ajenos a este

Organismo y sólo se tienen en custodia durante el proceso judicial. Además, no es posible realizar su cancelación, hasta que lo determine la Instancia Judicial.

## 2. Derechos a recibir Efectivo o Equivalentes

EL importe de \$ 464'730,271.35 corresponde al saldo pendiente de ministrar por parte de la Secretaría de Finanzas y Planeación del 01 de Abril de 2015 al 31 de Diciembre de 2016, a continuación se detalla la integración del saldo:

MES	IMPORTE		
	SOLICITADO	MINISTRADO	SALDO POR MINISTRAR
Abril-Diciembre 2015	918,772,713.48	686,302,564.78	232,470,148.70
Enero 2016	117,312,686.10	109,684,101.27	240,098,733.53
Febrero 2016	69,551,291.62	61,261,072.62	248,388,952.53
Marzo 2016	85,092,773.69	60,044,679.18	273,437,047.04
Abril 2016	79,713,054.23	78,864,053.61	274,286,047.66
Mayo 2016	209,115,910.28	71,397,570.81	412,004,387.13
Junio 2016	78,722,593.63	94,120,142.72	396,606,838.04
Julio 2016	84,436,581.44	63,188,829.68	417,854,589.80
Agosto 2016	97,969,564.66	72,766,252.41	443,057,902.05
Septiembre 2016	91,090,458.58	76,734,779.58	457,413,581.05
Octubre 2016	74,131,627.33	61,966,431.07	469,578,777.31
Noviembre 2016	61,575,865.44	96,853,158.11	434,301,484.64
Diciembre 2016	158,145,598.33	127,716,811.62	464,730,271.35
IMPORTE PENDIENTE DE MINISTRAR			464,730,271.35

El registro contable de esta cuenta refleja el reconocimiento del ingreso, existiendo jurídicamente el derecho de cobro, como lo establece el artículo 34 de la Ley General de Contabilidad Gubernamental.

### 3. Deudores por Anticipos de la Tesorería

Se comprobó en su totalidad este rubro.

### 4. Bienes disponibles para su transformación o consumo (inventarios)

No aplicable.

### 5. Almacenes

Al 31 de Diciembre de 2016, esta cuenta se integra como sigue:

CONCEPTO	IMPORTE
Saldo inicial	8,746,546.96
Más entradas de Diciembre	33,905.32
Menos salidas de Diciembre	867,134.96
Saldo final	7,913,317.32

El saldo presentado en el Estado de Situación Financiera, se deriva de la toma física de inventario de artículos consumibles de Diciembre 2016, valuado por el método Primeras Entradas Primeras Salidas; según consta en el reporte de existencias y en las Minutas de trabajo enviados por la Oficina de Almacén y Control de Inventarios a la Oficina de Contabilidad para su registro correspondiente.

### 6 y 7. Inversiones Financieras

No aplicable.

## 8 y 9. Bienes Muebles, Inmuebles e Intangibles

### Bienes Muebles

Al 31 de Diciembre de 2016, los Bienes Muebles se integran como sigue:

CONCEPTO	IMPORTE
Bienes Muebles Ejercicio 2010 y Anteriores	\$ 332,144,621.27
Mobiliario y Equipo de Oficina	29,060,106.80
Otros Muebles	388,573.42
Bienes Informáticos	65,269,981.98
Equipo Médico y de Laboratorio	54,124,134.87
Equipo de Transporte	81,934,114.26
Equipo Audiovisual y Fotográfico	3,733,815.27
Equipo de Comunicaciones y Telecomunicaciones	45,959,974.53
Herramientas y Máquinas-Herramienta	48,027.93
Otros Bienes Muebles	143,290.60
Equipo para Policía y Tránsito	34,594,295.68
Sistema de Aire Acondicionado, Calefacción y Refrigeración	699,272.68
<b>Total</b>	<b>\$ 648,100,209.29</b>

A esta fecha, no se aplica la Depreciación de los Bienes Muebles en la Fiscalía General del Estado.



**Bienes Inmuebles y Construcciones en Proceso**

Al 31 de Diciembre de 2016, esta cuenta se integra como sigue:

MUNICIPIO	NOMBRE DEL INMUEBLE	IMPORTE
XALAPA	FISCALÍA GENERAL DEL ESTADO	142,444,789.00
XALAPA	LABORATORIO DE CRIMINALÍSTICA Y SERVICIOS PERICIALES	25,975,932.00
XALAPA	DEPOSITO REGIONAL DE BIENES ASEGURADOS	3,369,069.00
COATZACOALCOS	OFICINAS FISCALÍA ZONA SUR	3,841,710.00
VERACRUZ	TERRENO DESTINADO A LA FGE	250,000.00
CÓRDOBA	DEPOSITO REGIONAL DE BIENES ASEGURADOS	339,350.00
TUXPAN	DEPOSITO REGIONAL DE BIENES ASEGURADOS	558,446.00
CATEMACO	SERVICIO MEDICO FORENSE (SEMEFO)	266,721.00
PEROTE	SERVICIO MEDICO FORENSE (SEMEFO)	406,750.00
MISANTLA	SERVICIO MEDICO FORENSE (SEMEFO)	376,600.00
MARTÍNEZ DE LA TORRE	SERVICIO MEDICO FORENSE (SEMEFO)	290,883.00
TUXPAN	SERVICIO MEDICO FORENSE (SEMEFO)	346,708.00
XALAPA	CORRELACIÓN Y/O CONSULTA IBISTRAX 3D	299,998.00
	<b>SUMA BIENES INMUEBLES</b>	<b>178,766,956.00</b>
	CONSTRUCCIONES EN PROCESO	61,592,936.23
	<b>TOTAL BIENES INMUEBLES Y CONSTRUCCIONES EN PROCESO</b>	<b>240,359,892.23</b>

El registro contable de los Bienes Inmuebles propiedad de la Fiscalía General del Estado, se realiza según valor catastral, como lo establece el artículo 27 de la Ley General de Contabilidad Gubernamental.

**Bienes Intangibles**

Al 31 de Diciembre de 2016, los Bienes Intangibles se integran como sigue:

CONCEPTO	IMPORTE
Software	\$2,500,114.27
Licencias Informáticas e Intelectuales	117,854.43
<b>Total</b>	<b>\$ 2,617,968.70</b>

A esta fecha, no se aplica la Amortización de los Bienes Intangibles en la Fiscalía General del Estado.

**10. Estimaciones y Deterioros**

No aplicable.

**11. Otros Activos**

No aplicable.

## Pasivo

Al 31 de Diciembre de 2016, el saldo está integrado como sigue:

CONCEPTO	IMPORTE
Servicios Personales por Pagar a Corto Plazo	-113,755,122.53
Proveedores por Pagar a Corto Plazo	-35,537,423.60
Contratistas por Obras Públicas por Pagar	-1,983,719.63
Transferencias Otorgadas por Pagar a Corto Plazo	-22,845,423.19
Retenciones y Contribuciones por Pagar a Corto Plazo	-101,738,716.02
Otras Cuentas por Pagar a Corto Plazo	-2,537,213.20
Otros Pasivos Circulantes	-5,840,220.12
<b>Total</b>	<b>-284,237,838.29</b>

Esta cuenta refleja los pasivos pendientes de pago por la Fiscalía General del Estado.

II) NOTAS AL ESTADO DE ACTIVIDADES

**Ingresos de Gestión**

El saldo presentado en este rubro, se refiere a los ingresos recibidos del Gobierno Estatal y reintegros por descuentos, se integran así:

CONCEPTO	IMPORTE
Gasto Corriente Estatal	1,042,883,213.31
Subsidio Federal	84,401,445.97
Productos Financieros	20,963.81
Sanciones Disciplinarias	119,578.33
Sanciones por Retardos	184,276.14
Faltas de Asistencia	118,322.11
Otros Ingresos Varios	275,944.50
<b>Total</b>	<b>1,128,003,744.17</b>

**Gastos y Otras Pérdidas**

El saldo en este rubro al 31 de Diciembre de 2016, se integra como sigue:

CONCEPTO	IMPORTE
<b><u>Servicios Personales:</u></b>	
Remuneraciones al Personal Permanente	\$132,877,267.68
Remuneraciones al Personal Transitorio	61,893,289.16
Remuneraciones Adicionales y Especiales	124,305,411.16
Seguridad Social	21,828,789.16
Otras Prestaciones Sociales y Económicas	492,855,450.26
Pago de Estímulos a Servidores Públicos	25,267,912.68
<b>Total Servicios Personales</b>	<b>\$859,028,120.10</b>

**Materiales y Suministros:**

Materiales de Administración	\$10,408,806.73
Alimentos y Utensilios	402,149.29
Materiales y Artículos de Construcción	1,046,359.93
Productos Químicos, Farmacéuticos y de Laboratorios	172,540.89
Combustibles, Lubricantes y Aditivos	25,225,063.08
Vestuario y Uniformes	66,240.21
Materiales y Suministros para Seguridad	0.00
Herramientas, Refacciones y Accesorios Menores	242,382.08
<b>Total Materiales y Suministros</b>	<b>\$37,563,542.21</b>

**Servicios Generales:**

Servicios Básicos	\$23,582,508.61
Servicio de Arrendamiento	41,884,402.13
Servicios Profesionales	1,555,514.04
Servicios Financieros, Bancarios y Comerciales	2,925,726.26
Servicios de Instalación	4,132,691.53
Servicios de Comunicación Social y Publicidad	1,231,984.72
Servicios de Traslados y Viáticos	7,597,544.70
Servicios Oficiales	2,360,677.51
Otros Servicios Generales	24,858,447.24
<b>Total Servicios Generales</b>	<b>\$110,129,496.74</b>

**Ayudas Sociales:**

Ayudas Sociales a Instituciones	\$28,264,233.87
<b>Total Ayudas Sociales</b>	<b>28,264,233.87</b>
<b>Total Gastos y Otras Pérdidas</b>	<b>\$1,034,985,392.92</b>

III) NOTAS AL ESTADO DE VARIACIONES EN LA HACIENDA PUBLICA/PATRIMONIO

**Patrimonio Contribuido**

El saldo presentado en este rubro, se refiere al registro efectuado en cuentas de activo fijo derivado de las adquisiciones con Recursos Federales, se integra como sigue:

CONCEPTO	IMPORTE
Aportación Mobiliario y Equipo de Administración	\$ 121,104,433.98
Aportación Mobiliario y Equipo Educativo y Recreativo	3,659,990.10
Aportación Equipo e Instrumental Médico y Recreativo	45,932,302.63
Aportación Vehículos y Equipo de Transporte	69,449,084.71
Aportación Equipo de Defensa y Seguridad	34,594,295.68
Aportación Maquinaria y Otros Equipos de Administración	186,506.53
<b>Total</b>	<b>\$ 274,926,613.63</b>

**Resultado del Ejercicio**

Al 31 de Diciembre de 2016, el saldo está integrado como sigue:

CONCEPTO	IMPORTE
Bancos Dependencias y Otros	\$11,136,309.28
Cuentas por Cobrar a Corto Plazo	464,730,271.35
Anticipo a Contratistas	-1,433,084.00
Construcciones en Proceso	626,020.23
Infraestructura para el Desarrollo	3,264,627.99
Resultado de Ejercicios Anteriores	-101,636,972.81
Bienes Muebles Capítulo 5000	569,017.50
Pasivo Circulante	-284,237,838.29
<b>RESULTADO DEL EJERCICIO</b>	<b>\$93,018,351.25</b>

### Resultado de Ejercicios Anteriores

El saldo presentado al 31 de Diciembre de 2016, se deriva de las adquisiciones de Activo Fijo durante 2013 y 2015 afectadas presupuestalmente en el capítulo 5000, se reclasifica el importe a Resultado de Ejercicios Anteriores, se conforma como sigue:

CONCEPTO	IMPORTE
Resultado del Ejercicio (Ahorro/Desahorro)	93,018,351.25
Reclasificación a Resultado de Ejercicios Anteriores	207,414,896.40
<b>Total</b>	<b>300,433,247.65</b>

### Cambios en Políticas Contables

Al 31 de Diciembre de 2016, el saldo presentado se integra de las reclasificaciones de Activo Fijo del año 2010 y anteriores, así como del registro mensual del Inventario de Almacén de Materiales y Suministros, como sigue:

CONCEPTO	IMPORTE
Materiales y Suministros	7,913,317.32
Bienes Muebles	332,144,621.27
Bienes Inmuebles	178,466,958.00
<b>Total</b>	<b>518,524,896.59</b>

IV) NOTAS AL ESTADO DE FLUJO DE EFECTIVO

Efectivo y Equivalentes

1. El análisis de los saldos iniciales y finales al 31 de Diciembre de 2016 que figuran en la última parte del Estado de Flujo de Efectivo, en la cuenta de efectivo y equivalentes su disponibilidad final es la siguiente.

CONCEPTO	IMPORTE
Bancos	\$10,925,916.90
Fondos de Inversión	210,392.38
<b>Total Efectivo y Equivalentes</b>	<b>\$11,136,309.28</b>

2. Adquisiciones Bienes Muebles e Inmuebles a través de Subsidios de Capital

No aplicable.

3. Conciliación de los Flujos de Efectivo Netos de las Actividades de Operación y la cuenta de Ahorro/Desahorro.

CONCEPTO	IMPORTE
<b>Ahorro/Desahorro antes de rubros extraordinarios</b>	<b>\$93,018,351.25</b>
Bancos de Dependencias y Otros	11,136,309.28
Cuentas por Cobrar a Corto Plazo	464,730,271.35
Anticipo a Contratistas	-1,433,084.00
Construcciones en Proceso	626,020.23
Infraestructura para el Desarrollo	3,264,627.99
Resultado de Ejercicios Anteriores	-101,636,972.81
Bienes Muebles Capítulo 5000	569,017.50
Pasivo Circulante	-284,237,838.29



V) CONCILIACIÓN ENTRE LOS INGRESOS PRESUPUESTARIOS Y CONTABLES, ASI COMO ENTRE LOS EGRESOS PRESUPUESTARIOS Y LOS GASTOS CONTABLES

<b>1. Ingresos Presupuestarios</b>		<b>1,339,522,519.38</b>
<b>2. Más ingresos contables no presupuestarios</b>		<b>93,018,351.25</b>
Incremento por variación de inventarios	0.00	
Disminución del exceso de estimaciones por pérdida o deterioro u obsolescencia	0.00	
Disminución del exceso de provisiones	0.00	
Otros ingresos y beneficios varios	0.00	
Otros ingresos contables no presupuestarios	93,018,351.25	
<b>3. Menos ingresos presupuestarios no contables</b>		<b>304,537,126.46</b>
Productos de capital	0.00	
Aprovechamientos de capital	0.00	
Ingresos derivados de financiamientos	0.00	
Otros ingresos presupuestarios no contables	304,537,126.46	
<b>4. Ingresos Contables (4=1+2-3)</b>		<b>1,128,003,744.17</b>
<b>1. Total de Egresos (presupuestarios)</b>		<b>1,040,211,974.64</b>
<b>2. Menos egresos presupuestarios no contables</b>		<b>5,226,581.72</b>
Mobiliario y equipo de administración	447,309.05	
Mobiliario y equipo educacional y recreativo	53,880.32	
Equipo e instrumental médico y de laboratorio	0.00	

Vehículos y equipo de transporte	0.00	
Equipo de defensa y seguridad	0.00	
Maquinaria, otros equipos y herramientas	4,812.00	
Activos biológicos	0.00	
Bienes Inmuebles	0.00	
Activos intangibles	63,016.13	
Obra pública en bienes propios	0.00	
Acciones y participaciones de capital	0.00	
Compra de títulos y valores	0.00	
Inversiones en fideicomisos, mandatos y otros análogos	0.00	
Provisiones para contingencias y otras erogaciones especiales	0.00	
Amortización de la deuda pública	0.00	
Adeudos de ejercicios fiscales anteriores (ADEFAS)	0.00	
Otros Egresos Presupuestales No Contables	4,657,564.22	
<b>3. Más gastos contables no presupuestales</b>		<b>0</b>
Estimaciones, depreciaciones, deterioros, obsolescencia y amortizaciones	0.00	
Provisiones	0.00	
Disminución de inventarios	0.00	
Aumento por insuficiencia de estimaciones por pérdida o deterioro u obsolescencia	0.00	
Aumento por insuficiencia de provisiones	0.00	
Otros gastos	0.00	
Otros Gastos Contables No Presupuestales	0.00	
<b>4. Total de Gasto Contable (4=1-2+3)</b>		<b>1,034,985,392.92</b>

**b) NOTAS DE MEMORIA (CUENTAS DE ORDEN)**

**Cuentas de Orden Contables y Presupuestarias**

**Contables**

**Custodia de Valores**

Al 31 de Diciembre de 2016, los saldos se integran como sigue:

CONCEPTO	IMPORTE
Cuentas Internas Bancomer	887,962.32
Cuentas Internas Banorte	5,000.00
<b>Total</b>	<b>892,962.32</b>

**Demandas Judiciales en Proceso de Resolución**

CONCEPTO	IMPORTE
Juicios Laborales	6,937,928.00
Juicios Contenciosos Administrativos	20,706,159.83
<b>Total</b>	<b>27,644,087.83</b>

Al 31 de Diciembre de 2016, la cuenta de Demandas Judiciales en Proceso de Resolución, presenta los Juicios Laborales y Contenciosos Administrativos en proceso de resolución judicial. Cabe hacer mención, que la Fiscalía General del Estado, no cuenta con los elementos necesarios para provisionar los juicios reales promovidos en su contra, debido a que sólo se tienen los montos estimados por la Dirección General Jurídica, los cuales se registran contablemente en cuentas de orden, afectándose la cuenta de naturaleza deudora "741100010001" y de naturaleza acreedora "742100010001".

Adicionalmente, se informa que a esta fecha, existen contingencias cuantificadas de \$ 536,728,345.47, por concepto de liquidaciones por indemnizaciones y por sueldos caídos del resto del personal de la Fiscalía General del Estado, de las cuales no ha ocurrido la condición o evento necesarios para su registro y presentación en los Estados Financieros.

### Presupuestarias

Al 31 de Diciembre de 2016, los saldos se integran como sigue:

CONCEPTO	IMPORTE
Ley de Ingresos Estimada	1,008,800,000.00
Ley de Ingresos por Ejecutar	-149,998,391.29
Modificaciones a la Ley de Ingresos Estimada	330,722,519.38
Ley de Ingresos Devengada	-311,101,837.00
Ley de Ingresos Recaudada	-878,422,291.09
Presupuesto de Egresos Aprobado	-1,008,800,000.00
Presupuesto de Egresos por Ejercer	292,761,742.12
Modificaciones al Presupuesto de Egresos	-330,722,519.38
Presupuesto de Egresos Comprometido	6,548,802.62
Presupuesto de Egresos Ejercido	116,319,470.98
Presupuesto de Egresos Pagado	923,892,503.66
<b>Total Cuentas de Orden Presupuestaria</b>	<b>0.00</b>

## c) NOTAS DE GESTION ADMINISTRATIVA

### 1. Introducción

Los Estados Financieros de la Fiscalía General del Estado, proveen de información financiera y presupuestal a los principales usuarios de la misma, al Congreso del Estado y a los ciudadanos.

### 2. Panorama Económico y Financiero

El Gobierno del Estado de Veracruz, a través de ministraciones de la Secretaría de Finanzas y Planeación en la medida de sus disponibilidades financieras, dota a este Organismo de los recursos necesarios para que éste continúe con la encomienda de atender las necesidades de procuración de justicia de la ciudadanía.

### 3. Autorización e Historia

El 30 de Enero de 2015, se publica en la Gaceta Oficial Núm. Ext. 044, el Decreto Núm. 553, por el que se declara expresamente la entrada en vigor de la Autonomía Constitucional de la Fiscalía General del Estado de Veracruz de Ignacio de la Llave.

### 4. Organización y Objeto Social

Objeto social y principal actividad

La Fiscalía General del Estado, es un Organismo Autónomo del Estado, dotado de personalidad jurídica y patrimonio propios, con autonomía técnica, presupuestal, de gestión y para emitir las reglas conforme a las cuales sistematizará la información bajo su resguardo; está a cargo de un Fiscal General, quien es el encargado de su conducción y desempeño, de conformidad con la Normatividad aplicable y superior jerárquico de todo el personal integrante de la misma. Los servidores públicos de la Fiscalía General, se rigen por los principios de legalidad, objetividad, eficiencia, profesionalismo, honradez y respeto a los derechos humanos. Tiene por objeto, representar a la sociedad, procurando justicia eficiente y oportuna para garantizar el estado de derecho y lograr la reparación del daño causado y la paz social.



Ejercicio fiscal

Del 01 al 31 de Diciembre de 2016.

Régimen jurídico

Organismo Autónomo del Estado de Veracruz, con personalidad jurídica y patrimonio propio.

Consideraciones fiscales de la Fiscalía General del Estado

Fiscalmente, tributa en el régimen de Personas Morales con fines no lucrativos, sus principales obligaciones son de retener y enterar el Impuesto Sobre la Renta por sueldos y salarios y por la renta de inmuebles.

Estructura organizacional básica

La Fiscalía General del Estado, cuenta con la siguiente estructura organizacional:

## Fiscalía General del Estado

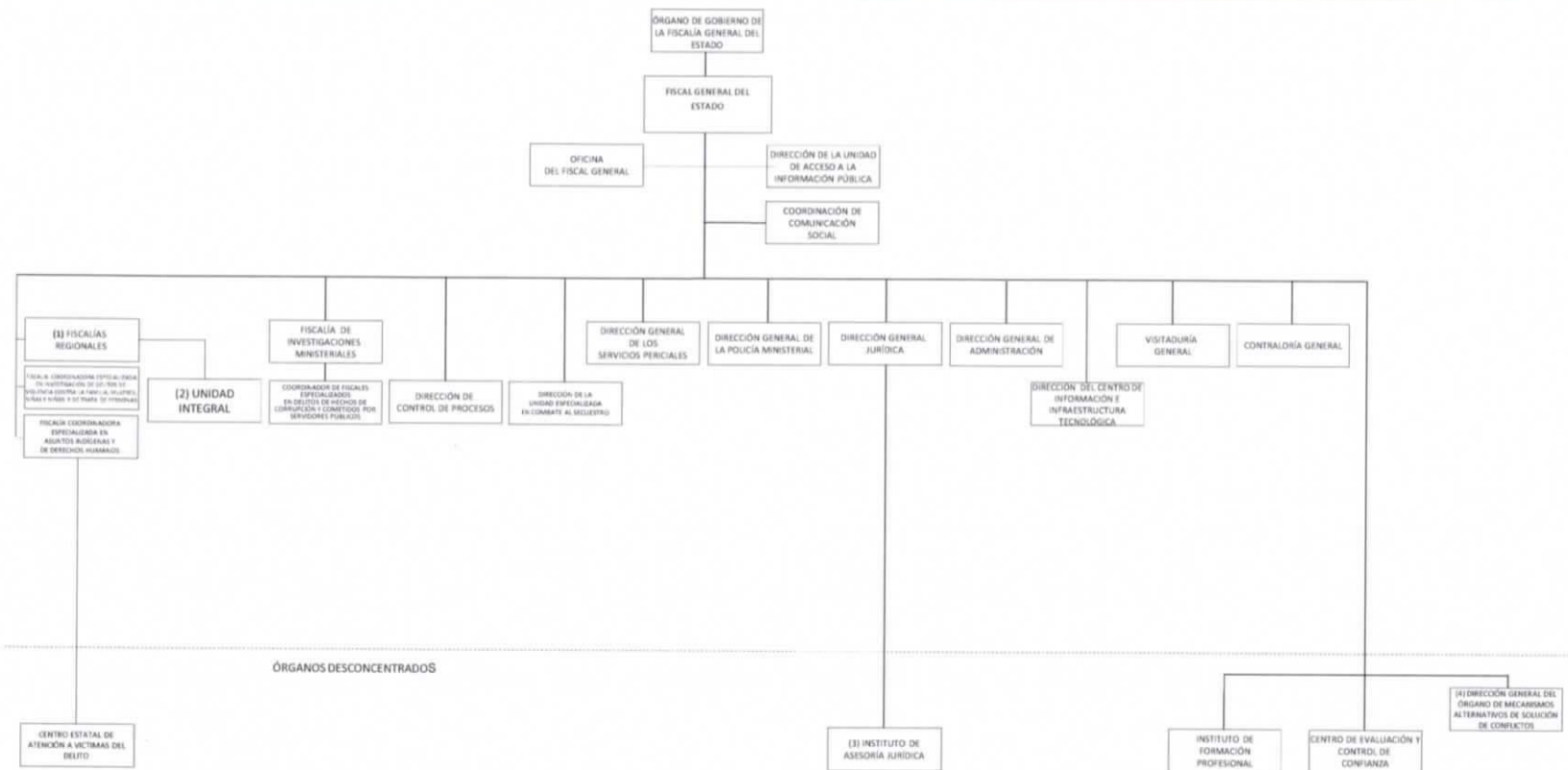

Fideicomisos, mandatos y análogos de los cuales es fideicomitente o fiduciario

No aplicable.

#### 5. Bases de Preparación de los Estados Financieros

a) Los registros contables de la Fiscalía General del Estado, se realizan sobre la base acumulativa. El ingreso devengado, es el momento contable que se realiza cuando existe jurídicamente el derecho de recibir el presupuesto aprobado. El gasto devengado, es el momento contable que refleja el reconocimiento de una obligación de pago a favor de terceros por la recepción de bienes, servicios u obra pública contratados; así como de las obligaciones que derivan de tratados, leyes, resoluciones y sentencias definitivas, como lo indica la Normatividad emitida por el Consejo Nacional de Armonización Contable.

Disposiciones legales aplicables:

- \* Ley General de Contabilidad Gubernamental.
- \* Código Financiero para el Estado de Veracruz de Ignacio de la Llave.
- \* Ley de Fiscalización Superior para el Estado de Veracruz de Ignacio de la Llave.
- \* Código Fiscal de la Federación.
- \* Ley del Impuesto Sobre la Renta.

b) La Normatividad aplicada para el reconocimiento, valuación y revelación de los diferentes rubros de la información financiera, así como las bases de medición utilizadas para la elaboración de los Estados Financieros, es a Costo Histórico.

c) Postulados básicos:

Los registros contables son apegados a los postulados básicos establecidos en la Ley General de Contabilidad Gubernamental, los cuales configuran el sistema de contabilidad gubernamental en la identificación, análisis, interpretación, la captación, el procesamiento y el reconocimiento de las transacciones que afectan a la Fiscalía y sustentan el registro de las operaciones, elaboración y presentación de sus Estados Financieros, basados en su razonamiento, eficiencia demostrada, respaldado en legislación especializada y aplicación de la Normatividad, uniformando los métodos, procedimientos y prácticas contables.

d) Normatividad Supletoria:

No aplicable.

e) La Fiscalía General del Estado, aplica las Normas emitidas por el Consejo Nacional de Armonización Contable.



## 6. Políticas de Contabilidad Significativas

- a) Actualización del valor de los activos, no aplicable.
- b) Operaciones en el extranjero, no aplicable.
- c) Método de valuación de la inversión en acciones, no aplicable.
- d) El rubro almacén de materiales y suministros, se encuentra valuado por el método Primeras Entradas Primeras Salidas.
- e) Beneficios a empleados, no aplicable.
- f) En la Fiscalía, se registran presupuestalmente las erogaciones que corresponden al ejercicio, quedando provisionados los pagos que no se cubrieron por falta de disponibilidad de recursos.
- g) Reservas, no aplicable.
- h) En la cuenta cambios en políticas contables, se registran las adquisiciones de activo fijo del año 2010 y anteriores y de materiales y suministros del ejercicio actual.
- i) Reclasificaciones entre cuentas por efectos de cambios en los tipos de operaciones, no aplicable.
- j) Depuración y cancelación de saldos, sin información a presentar.

## 7. Posición en Moneda Extranjera y Protección por Riesgo Cambiario

No aplicable.

### 8. Reporte Analítico del Activo

La Fiscalía General del Estado, no se encuentra en posibilidad de depreciar los bienes muebles, debido a que el CONAC aún no emite los criterios para llevar a cabo el procedimiento.

### 9. Fideicomisos, Mandatos y Análogos

No aplicable.

### 10. Reporte de la Recaudación

CONCEPTO	IMPORTE
Transferencias, asignaciones, subsidios y otras ayudas ejercicio 2016	28,264,233.87

### 11. Información sobre la Deuda y el Reporte Analítico de la Deuda

No aplicable.

### 12. Calificaciones otorgadas

No aplicable.

### 13. Proceso de Mejora

No aplicable.

### 14. Información por Segmentos

No aplicable.

### 15. Eventos Posteriores al Cierre

Sin información a presentar.

**16. Partes Relacionadas**

No aplicable.

**"Bajo protesta de decir verdad, declaramos que los Estados Financieros y sus Notas, son razonablemente correctos y son responsabilidad del emisor"**

ELABORÓ

C.P. LAURA ABURTO MUÑOZ  
SUBDIRECTORA DE RECURSOS  
FINANCIEROS

VERIFICO

C.P. GABRIELA MERCEDES REVA HAYON  
OFICIAL MAYOR

AUTORIZÓ

LIC. JORGE WINCKLER ORTIZ  
FISCAL GENERAL DEL ESTADO DE VERACRUZ



**VERACRUZ**  
*Gobierno del Estado*

**GOBIERNO DEL ESTADO DE VERACRUZ DE IGNACIO DE LA LLAVE**  
**FISCALÍA GENERAL DEL ESTADO DE VERACRUZ**  
**Cuenta Pública 2016**  
**APARTADO II**

**INFORMES PRESUPUESTARIOS**

GOBIERNO DEL ESTADO DE VERACRUZ DE IGNACIO DE LA LLAVE

Cuenta Pública 2016

FISCALÍA GENERAL DEL ESTADO DE VERACRUZ

Estado Analítico de Ingresos

Del 1 de Enero al 31 de Diciembre de 2016

Rubro de Ingresos	Ingreso					Diferencia
	Estimado	Ampliaciones y Reducciones	Modificado	Devengado	Recaudado	
	(1)	(2)	(3= 1 + 2)	(4)	(5)	
Impuestos	0	0	0	0	0	0
Cuotas y Aportaciones de Seguridad Social	0	0	0	0	0	0
Contribuciones de Mejoras	0	0	0	0	0	0
Derechos	0	0	0	0	0	0
Productos	0	0	0	0	0	0
Corriente	0	0	0	0	0	0
Capital	0	0	0	0	0	0
Aprovechamientos	0	0	0	0	0	0
Corriente	0	0	0	0	0	0
Capital	0	0	0	0	0	0
Ingresos por Ventas de Bienes y Servicios	0	330,722,519	330,722,519	0	719,084	719,084
Participaciones y Aportaciones	0	0	0	0	0	0
Transferencias, Asignaciones, Subsidios y Otras Ayudas	1,008,800,000	0	1,008,800,000	311,101,837	756,397,454	-252,402,546
Ingresos Derivados de Financiamientos	0	0	0	0	0	0
<b>Total</b>	<b>1,008,800,000</b>	<b>330,722,519</b>	<b>1,339,522,519</b>	<b>311,101,837</b>	<b>757,116,538</b>	<b>-251,683,462</b>
				Ingresos excedentes		

Estado Analítico de Ingresos Por Fuente de Financiamiento	Ingreso					Diferencia
	Estimado	Ampliaciones y Reducciones	Modificado	Devengado	Recaudado	
	(1)	(2)	(3= 1 + 2)	(4)	(5)	
<b>Ingresos del Gobierno</b>	0	0	0	0	0	0
Impuestos	0	0	0	0	0	0
Contribuciones de Mejoras	0	0	0	0	0	0
Derechos	0	0	0	0	0	0
Productos	0	0	0	0	0	0
Corriente	0	0	0	0	0	0
Capital	0	0	0	0	0	0
Aprovechamientos	0	0	0	0	0	0
Corriente	0	0	0	0	0	0
Capital	0	0	0	0	0	0
Participaciones y Aportaciones	0	0	0	0	0	0
Transferencias, Asignaciones, Subsidios y Otras Ayudas	0	0	0	0	0	0
<b>Ingresos de Organismos y Empresas</b>	1,008,800,000	330,722,519	1,339,522,519	311,101,837	757,116,538	-251,683,462
Cuotas y Aportaciones de Seguridad Social	0	0	0	0	0	0
Ingresos por Ventas de Bienes y Servicios	0	330,722,519	330,722,519	0	719,084	719,084
Transferencias, Asignaciones, Subsidios y Otras Ayudas	1,008,800,000	0	1,008,800,000	311,101,837	756,397,454	-252,402,546
<b>Ingresos derivados de financiamiento</b>	0	0	0	0	0	0
Ingresos Derivados de Financiamientos	0	0	0	0	0	0
<b>Total</b>	<b>1,008,800,000</b>	<b>330,722,519</b>	<b>1,339,522,519</b>	<b>311,101,837</b>	<b>757,116,538</b>	<b>-251,683,462</b>
				Ingresos excedentes		

**GOBIERNO DEL ESTADO DE VERACRUZ DE IGNACIO DE LA LLAVE**  
**Cuenta Pública 2016**  
**FISCALÍA GENERAL DEL ESTADO DE VERACRUZ**  
**Estado Analítico del Ejercicio del Presupuesto de Egresos**  
**Clasificación Administrativa**  
**Del 1 de Enero al 31 de Diciembre de 2016**

Concepto	Egresos					Subejercicio
	Aprobado	Ampliaciones/ (Reducciones)	Modificado	Devengado	Pagado	
	1	2	3 = ( 1 + 2 )	4	5	
Dependencia o Unidad Administrativa 1	1,008,800,000	330,722,519	1,339,522,519	1,040,211,975	923,892,504	299,310,544
<b>Total del Gasto</b>	<b>1,008,800,000</b>	<b>330,722,519</b>	<b>1,339,522,519</b>	<b>1,040,211,975</b>	<b>923,892,504</b>	<b>299,310,544</b>

GOBIERNO DEL ESTADO DE VERACRUZ DE IGNACIO DE LA LLAVE

Cuenta Pública 2016

FISCALÍA GENERAL DEL ESTADO DE VERACRUZ

Estado Analítico del Ejercicio del Presupuesto de Egresos

Clasificación por Objeto del Gasto (Capítulo y Concepto)

Del 1 de Enero al 31 de Diciembre de 2016

Concepto	Egresos					Subejercicio
	Aprobado	Ampliaciones/ (Reducciones)	Modificado	Devengado	Pagado	
	1	2	3 = (1 + 2)	4	5	
<b>Servicios Personales</b>	<b>863,200,000</b>	<b>2,761,172</b>	<b>865,961,172</b>	<b>859,028,120</b>	<b>820,581,368</b>	<b>6,933,052</b>
Remuneraciones al Personal de Carácter Permanente	132,141,790	804,882	132,946,672	132,877,268	132,877,268	69,404
Remuneraciones al Personal de Carácter Transitorio	61,976,668	-62,044	61,914,624	61,893,289	61,893,289	21,335
Remuneraciones Adicionales y Especiales	107,952,219	17,530,806	125,483,025	124,305,411	124,305,411	1,177,614
Seguridad Social	29,393,943	-6,979,868	22,414,075	21,828,789	1,180,703	585,286
Otras Prestaciones Sociales y Económicas	500,834,293	-3,480,235	497,354,058	492,855,450	475,056,784	4,498,608
Previsiones	0	0	0	0	0	0
Pago de Estímulos a Servidores Públicos	30,901,087	-5,052,369	25,848,718	25,267,913	25,267,913	580,805
<b>Materiales y Suministros</b>	<b>37,031,907</b>	<b>3,350,137</b>	<b>40,382,044</b>	<b>37,563,542</b>	<b>28,888,823</b>	<b>2,818,502</b>
Materiales de Administración, Emisión de Documentos y Artículos Oficiales	9,909,044	804,284	10,713,328	10,408,807	5,002,491	304,521
Alimentos y Utensilios	220,637	210,426	431,063	402,149	402,149	28,914
Materias Primas y Materiales de Producción y Comercialización	0	0	0	0	0	0
Materiales y Artículos de Construcción y de Reparación	0	1,046,995	1,046,995	1,046,360	911,865	635
Productos Químicos, Farmacéuticos y de Laboratorio	331,382	47,758	379,140	172,541	112,889	206,599
Combustibles, Lubricantes y Aditivos	25,000,000	2,428,424	27,428,424	25,225,063	22,224,364	2,203,361
Vestuario, Blancos, Prendas de Protección y Artículos Deportivos	38,953	77,398	116,351	66,240	66,240	50,111
Materiales y Suministros Para Seguridad	0	115	115	0	0	115
Herramientas, Refacciones y Accesorios Menores	1,531,891	-1,265,263	266,628	242,382	168,825	24,246
<b>Servicios Generales</b>	<b>104,568,093</b>	<b>24,080,965</b>	<b>128,649,058</b>	<b>110,129,497</b>	<b>57,819,134</b>	<b>18,519,561</b>
Servicios Básicos	25,258,940	-877,025	24,381,915	23,582,509	20,668,417	799,406
Servicios de Arrendamiento	38,289,413	3,605,719	41,895,132	41,884,402	16,812,544	10,730
Servicios Profesionales, Científicos, Técnicos y Otros Servicios	1,046,802	713,182	1,759,984	1,555,514	890,914	204,470
Servicios Financieros, Bancarios y Comerciales	5,999,986	-1,616,194	4,383,792	2,925,726	45,192	1,458,066
Servicios de Instalación, Reparación, Mantenimiento y Conservación	2,740,707	13,697,135	16,437,842	4,132,692	3,033,595	12,305,150
Servicios de Comunicación Social y Publicidad.	1,250,988	249,404	1,500,392	1,231,985	1,160,089	268,407
Servicios de Traslado y Viáticos	7,282,194	436,183	7,718,377	7,597,545	7,578,624	120,832
Servicios Oficiales	1,122,213	1,425,084	2,547,297	2,360,677	2,360,677	186,620
Otros Servicios Generales	21,576,850	6,447,477	28,024,327	24,858,447	5,269,082	3,165,880
<b>Transferencias, Asignaciones, Subsidios y Otras Ayudas</b>	<b>0</b>	<b>228,999,773</b>	<b>228,999,773</b>	<b>28,264,234</b>	<b>13,197,125</b>	<b>200,735,539</b>
Transferencias Internas y Asignaciones al Sector Público	0	0	0	0	0	0
Transferencias al Resto del Sector Público	0	0	0	0	0	0

GOBIERNO DEL ESTADO DE VERACRUZ DE IGNACIO DE LA LLAVE

Cuenta Pública 2016

FISCALÍA GENERAL DEL ESTADO DE VERACRUZ

Estado Analítico del Ejercicio del Presupuesto de Egresos

Clasificación por Objeto del Gasto (Capítulo y Concepto)

Del 1 de Enero al 31 de Diciembre de 2016

Concepto	Egresos					Subejercicio
	Aprobado	Ampliaciones/ (Reducciones)	Modificado	Devengado	Pagado	
	1	2	3 = (1 + 2)	4	5	
Subsidios y Subvenciones	0	0	0	0	0	0
Ayudas Sociales	0	228,999,773	228,999,773	28,264,234	13,197,125	200,735,539
Pensiones y Jubilaciones	0	0	0	0	0	0
Transferencias a Fideicomisos, Mandatos y Otros Análogos	0	0	0	0	0	0
Transferencias a la Seguridad Social	0	0	0	0	0	0
Donativos	0	0	0	0	0	0
Transferencias al Exterior	0	0	0	0	0	0
<b>Bienes Muebles, Inmuebles e Intangibles</b>	<b>4,000,000</b>	<b>-3,422,306</b>	<b>577,694</b>	<b>569,018</b>	<b>532,209</b>	<b>8,676</b>
Mobiliario y Equipo de Administración	0	451,186	451,186	447,309	413,517	3,877
Mobiliario y Equipo Educativo y Recreativo	0	54,680	54,680	53,881	53,880	799
Equipo e Instrumental Médico y de Laboratorio	4,000,000	-3,996,000	4,000	0	0	4,000
Vehículos y Equipo de Transporte	0	0	0	0	0	0
Equipo de Defensa y Seguridad	0	0	0	0	0	0
Maquinaria, Otros Equipos y Herramientas	0	4,812	4,812	4,812	4,812	0
Activos Biológicos	0	0	0	0	0	0
Bienes Inmuebles	0	0	0	0	0	0
Activos Intangibles	0	63,016	63,016	63,016	60,000	0
<b>Inversión Pública</b>	<b>0</b>	<b>74,952,778</b>	<b>74,952,778</b>	<b>4,657,564</b>	<b>2,873,845</b>	<b>70,295,214</b>
Obra Pública en Bienes de Dominio Público	0	0	0	0	0	0
Obra Pública en Bienes Propios	0	3,009,477	3,009,477	1,592,936	0	1,416,541
Proyectos Productivos y Acciones de Fomento	0	71,943,301	71,943,301	3,064,628	2,873,845	68,878,673
<b>Inversiones Financieras y Otras Provisiones</b>	<b>0</b>	<b>0</b>	<b>0</b>	<b>0</b>	<b>0</b>	<b>0</b>
Inversiones Para el Fomento de Actividades Productivas.	0	0	0	0	0	0
Acciones y Participaciones de Capital	0	0	0	0	0	0
Compra de Títulos y Valores	0	0	0	0	0	0
Concesión de Préstamos	0	0	0	0	0	0
Inversiones en Fideicomisos, Mandatos y Otros Análogos	0	0	0	0	0	0
Otras Inversiones Financieras	0	0	0	0	0	0
Provisiones para Contingencias y Otras Erogaciones Especiales	0	0	0	0	0	0
<b>Participaciones y Aportaciones</b>	<b>0</b>	<b>0</b>	<b>0</b>	<b>0</b>	<b>0</b>	<b>0</b>
Participaciones	0	0	0	0	0	0
Aportaciones	0	0	0	0	0	0
Convenios	0	0	0	0	0	0
<b>Deuda Pública</b>	<b>0</b>	<b>0</b>	<b>0</b>	<b>0</b>	<b>0</b>	<b>0</b>
Amortización de la Deuda Pública	0	0	0	0	0	0



GOBIERNO DEL ESTADO DE VERACRUZ DE IGNACIO DE LA LLAVE

Cuenta Pública 2016

FISCALÍA GENERAL DEL ESTADO DE VERACRUZ

Estado Analítico del Ejercicio del Presupuesto de Egresos

Clasificación por Objeto del Gasto (Capítulo y Concepto)

Del 1 de Enero al 31 de Diciembre de 2016

Concepto	Egresos					Subejercicio
	Aprobado	Ampliaciones/ (Reducciones)	Modificado	Devengado	Pagado	
	1	2	3 = (1 + 2)	4	5	
Intereses de la Deuda Pública	0	0	0	0	0	0
Comisiones de la Deuda Pública	0	0	0	0	0	0
Gastos de la Deuda Pública	0	0	0	0	0	0
Costo por Coberturas	0	0	0	0	0	0
Apoyos Financieros	0	0	0	0	0	0
Adeudos de Ejercicios Fiscales Anteriores (Adefas)	0	0	0	0	0	0
<b>Total del Gasto</b>	<b>1,008,800,000</b>	<b>330,722,519</b>	<b>1,339,522,519</b>	<b>1,040,211,975</b>	<b>923,892,504</b>	<b>299,310,544</b>

**GOBIERNO DEL ESTADO DE VERACRUZ DE IGNACIO DE LA LLAVE**  
**Cuenta Pública 2016**  
**FISCALÍA GENERAL DEL ESTADO DE VERACRUZ**  
**Estado Analítico del Ejercicio del Presupuesto de Egresos**  
**Clasificación Económica (por Tipo de Gasto)**  
**Del 1 de Enero al 31 de Diciembre de 2016**

Concepto	Egresos					Subejercicio 6 = ( 3 - 4 )
	Aprobado	Ampliaciones/ (Reducciones)	Modificado	Devengado	Pagado	
	1	2	3 = ( 1 + 2 )	4	5	
Gasto Corriente	1,004,800,000	259,192,047	1,263,992,047	1,034,985,393	920,486,450	229,006,654
Gasto de Capital	4,000,000	71,530,472	75,530,472	5,226,582	3,406,054	70,303,890
Amortización de la Deuda y Disminución de Pasivos	0	0	0	0	0	0
Pensiones y Jubilaciones	0	0	0	0	0	0
Participaciones	0	0	0	0	0	0
<b>Total del Gasto</b>	<b>1,008,800,000</b>	<b>330,722,519</b>	<b>1,339,522,519</b>	<b>1,040,211,975</b>	<b>923,892,504</b>	<b>299,310,544</b>

Handwritten blue ink signatures and scribbles are present below the table, including a large signature on the left and several scribbles in the center and right.

GOBIERNO DEL ESTADO DE VERACRUZ DE IGNACIO DE LA LLAVE

Cuenta Pública 2016

FISCALÍA GENERAL DEL ESTADO DE VERACRUZ

Estado Analítico del Ejercicio del Presupuesto de Egresos

Clasificación Funcional (Finalidad y Función)

Del 1 de Enero al 31 de Diciembre de 2016

Concepto	Egresos					Subejercicio 6 = ( 3 - 4 )
	Aprobado	Ampliaciones/ (Reducciones)	Modificado	Devengado	Pagado	
	1	2	3 = ( 1 + 2 )	4	5	
<b>Gobierno</b>	1,008,800,000	330,722,519	1,339,522,519	1,040,211,975	923,892,504	299,310,544
Legislación			0			0
Justicia	1,008,800,000	330,722,519	1,339,522,519	1,040,211,975	923,892,504	299,310,544
Coordinación de la Política de Gobierno			0			0
Relaciones Exteriores			0			0
Asuntos Financieros y Hacendarios			0			0
Seguridad Nacional			0			0
Asuntos de Orden Público y de Seguridad Interior			0			0
Otros Servicios Generales			0			0
<b>Desarrollo Social</b>	0	0	0	0	0	0
Protección Ambiental			0			0
Vivienda y Servicios a la Comunidad			0			0
Salud			0			0
Recreación, Cultura y Otras Manifestaciones Sociales			0			0
Educación	0	0	0	0	0	0
Protección Social			0			0
Otros Asuntos Sociales			0			0
<b>Desarrollo Económico</b>	0	0	0	0	0	0
Asuntos Económicos, Comerciales y Laborales en General			0			0
Agropecuaria, Silvicultura, Pesca y Caza			0			0
Combustibles y Energía			0			0
Minería, Manufacturas y Construcción			0			0
Transporte			0			0
Comunicaciones			0			0
Turismo			0			0
Ciencia, Tecnología e Innovación			0			0
Otras Industrias y Otros Asuntos Económicos			0			0
<b>Otras no Clasificadas en Funciones Anteriores</b>	0	0	0	0	0	0
Transacciones de la Deuda Pública / Costo Financiero de la Deuda			0			0
Transferencias, Participaciones y Aportaciones entre Diferentes Niveles y			0			0
Ordenes de Gobierno			0			0
Saneamiento del Sistema Financiero			0			0
Adeudos de Ejercicios Fiscales Anteriores			0			0
<b>Total del Gasto</b>	<b>1,008,800,000</b>	<b>330,722,519</b>	<b>1,339,522,519</b>	<b>1,040,211,975</b>	<b>923,892,504</b>	<b>299,310,544</b>





**GOBIERNO DEL ESTADO DE VERACRUZ DE IGNACIO DE LA LLAVE**

Cuenta Pública 2016

**FISCALÍA GENERAL DEL ESTADO DE VERACRUZ**

Indicadores de Postura Fiscal

Del 1 de Enero al 31 de Diciembre de 2016

Concepto	Estimado	Devengado	Pagado <sup>3</sup>
<b>I. Ingresos Presupuestarios (I=1+2)</b>	1,008,800,000	311,101,837	757,116,538
1. Ingresos del Gobierno de la Entidad Federativa <sup>1</sup>	0	0	0
2. Ingresos del Sector Paraestatal <sup>1</sup>	1,008,800,000	311,101,837	757,116,538
<b>II. Egresos Presupuestarios (II=3+4)</b>	1,008,800,000	1,040,211,975	923,892,504
3. Egresos del Gobierno de la Entidad Federativa <sup>2</sup>			
4. Egresos del Sector Paraestatal <sup>2</sup>	1,008,800,000	1,040,211,975	923,892,504
<b>III. Balance Presupuestario (Superávit o Déficit) (III = I - II)</b>	0	-729,110,138	-166,775,966

Concepto	Estimado	Devengado	Pagado <sup>3</sup>
<b>III. Balance presupuestario (Superávit o Déficit)</b>	0	-729,110,138	-166,775,966
<b>IV. Intereses, Comisiones y Gastos de la Deuda</b>			
<b>V. Balance Primario ( Superávit o Déficit) (V= III - IV)</b>	0	-729,110,138	-166,775,966

Concepto	Estimado	Devengado	Pagado <sup>3</sup>
<b>A. Financiamiento</b>	0	0	0
<b>B. Amortización de la deuda</b>			
<b>C. Endeudamiento ó desendeudamiento (C = A - B)</b>	0	0	0

1 Los Ingresos que se presentan son los ingresos presupuestario totales sin incluir los ingresos por financiamientos. Los Ingresos del Gobierno de la Entidad Federativa corresponden a los del Poder Ejecutivo, Legislativo Judicial y Autónomos

2 Los egresos que se presentan son los egresos presupuestarios totales sin incluir los egresos por amortización. Los egresos del Gobierno de la Entidad Federativa corresponden a los del Poder Ejecutivo, Legislativo, Judicial y Órganos Autónomos

3 Para Ingresos se reportan los ingresos recaudados; para egresos se reportan los egresos pagados



**VERACRUZ**  
*Gobierno del Estado*

**GOBIERNO DEL ESTADO DE VERACRUZ DE IGNACIO DE LA LLAVE**  
**FISCALÍA GENERAL DEL ESTADO DE VERACRUZ**  
**Cuenta Pública 2016**  
**APARTADO III**

**INFORMES PROGRAMÁTICOS**

GOBIERNO DEL ESTADO DE VERACRUZ DE IGNACIO DE LA LLAVE  
 Cuenta Pública 2016  
 FISCALÍA GENERAL DEL ESTADO DE VERACRUZ  
 Gasto por Categoría Programática  
 Del 1 de Enero al 31 de Diciembre de 2016

Concepto	Egresos					Subejercicio 6 = (3 - 4)
	Aprobado	Ampliaciones/ (Reducciones)	Modificado	Devengado	Pagado	
	1	2	3 = (1 + 2)	4	5	
<b>Programas</b>						
<b>Subsidios: Sector Social y Privado o Entidades Federativas y Municipios</b>	0	0	0	0	0	0
Sujetos a Reglas de Operación			0			0
Otros Subsidios			0			0
<b>Desempeño de las Funciones</b>	1,008,800,000	330,722,519	1,339,522,519	1,040,211,975	923,892,504	299,310,544
Prestación de Servicios Públicos	1,008,800,000	330,722,519	1,339,522,519	1,040,211,975	923,892,504	299,310,544
Provisión de Bienes Públicos			0			0
Planeación, seguimiento y evaluación de políticas públicas			0			0
Promoción y fomento			0			0
Regulación y supervisión			0			0
Funciones de las Fuerzas Armadas (Únicamente Gobierno Federal)			0			0
Específicos			0			0
Proyectos de Inversión			0			0
<b>Administrativos y de Apoyo</b>	0	0	0	0	0	0
Apoyo al proceso presupuestario y para mejorar la eficiencia institucional			0			0
Apoyo a la función pública y al mejoramiento de la gestión			0			0
Operaciones ajenas			0			0
<b>Compromisos</b>	0	0	0	0	0	0
Obligaciones de cumplimiento de resolución jurisdiccional			0			0
Desastres Naturales			0			0
<b>Obligaciones</b>	0	0	0	0	0	0
Pensiones y jubilaciones			0			0
Aportaciones a la seguridad social			0			0
Aportaciones a fondos de estabilización			0			0
Aportaciones a fondos de inversión y reestructura de pensiones			0			0
<b>Programas de Gasto Federalizado (Gobierno Federal)</b>	0	0	0	0	0	0
Gasto Federalizado			0			0
<b>Participaciones a entidades federativas y municipios</b>			0			0
<b>Costo financiero, deuda o apoyos a deudores y ahorradores de la banca</b>			0			0
<b>Adeudos de ejercicios fiscales anteriores</b>			0			0
<b>Total del Gasto</b>	<b>1,008,800,000</b>	<b>330,722,519</b>	<b>1,339,522,519</b>	<b>1,040,211,975</b>	<b>923,892,504</b>	<b>299,310,544</b>





**ORGANISMO AUTÓNOMO**  
**Programas y Proyectos de Inversión**  
**Del 1 al 31 de Diciembre de 2016**

Ente Público: Fiscalía General del Estado

UNIDAD PRESUPUESTAL: 401A06100

No. DE OBRA	NOMBRE DE LA OBRA O ACCIÓN	RECURSO	MONTO AUTORIZADO			AUTORIZADO DISPONIBLE			
			FEDERAL	ESTATAL	ESTATAL R (RENDIMIENTO)	TOTAL	FEDERAL	ESTATAL	ESTATAL R (RENDIMIENTO)
109S1100120001 109S1100140001	CONSTRUCCIÓN DE LAS INSTALACIONES DE SERVICIOS PERICIALES DE LA ZONA METROPOLITANA DE LA CIUDAD Y PUERTO DE VERACRUZ.	FASP-OED 2012	\$7,200,000.00	\$800,000.00	\$0.00	\$1,750,927.77	\$1,416,540.77	\$334,387.00	\$0.00
109S1100120003	CONSTRUCCIÓN DE LAS INSTALACIONES DONDE SE ALBERGARÁ LA ESTACIÓN REMOTA DE CORRELACIÓN Y/O CONSULTA IBISTRAX 3D EN LA LOCALIDAD Y MUNICIPIO DE XALAPA, VERACRUZ	FASP 2012	\$1,000,000.00	\$0.00	\$0.00	\$8.00	\$8.00	\$0.00	\$0.00
109S1100130008	ESTUDIOS Y PROYECTOS DE LA CONSTRUCCIÓN DEL CENTRO ESTATAL DE ACCESO DE JUSTICIA PARA LAS MUJERES	FASP 2012	\$1,000,000.00	\$0.00	\$0.00	\$30.00	\$30.00	\$0.00	\$0.00
109S1100130009	CONSTRUCCION DE LA PRIMERA ETAPA DEL CENTRO ESTATAL DE JUSTICIA PARA LAS MUJERES	FASP 2012	\$4,859,000.00	\$0.00	\$0.00	\$4,859,000.00	\$4,859,000.00	\$0.00	\$0.00
109S1100130010	SUPERVISIÓN DE LA CONSTRUCCIÓN DE LA PRIMERA ETAPA DEL CENTRO ESTATAL DE ACCESO DE JUSTICIA PARA LAS MUJERES	FASP 2012	\$141,000.00	\$0.00	\$0.00	\$141,000.00	\$141,000.00	\$0.00	\$0.00
<b>TOTAL FASP 2012</b>							<b>\$6,416,578.77</b>		
								<b>TOTAL OED 2012</b>	<b>\$334,387.00</b>
109S1100140010	CONSTRUCCIÓN DE LA PRIMERA ETAPA DEL SEMEFO DE COATZACOALCOS	FASP 2013	\$1,536,666.00	\$0.00	\$0.00	\$1,536,666.00	\$1,536,666.00	\$0.00	\$0.00
109S1100130011	CONSTRUCCIÓN DE LA SEGUNDA ETAPA DEL CENTRO ESTATAL DE ACCESO DE JUSTICIA PARA LAS MUJERES	FASP 2013	\$10,000,000.00	\$0.00	\$0.00	\$10,000,000.00	\$10,000,000.00	\$0.00	\$0.00
109S1100130012	ADQUISICIÓN E INSTALACIÓN DE CÁMARA DE HESELL	FASP 2013	\$523,580.00	\$0.00	\$0.00	\$523,580.00	\$523,580.00	\$0.00	\$0.00
109S1100140011 109S1100140011	CONSTRUCCIÓN DE ALMACEN DE EVIDENCIAS DE SERVICIOS PERICIALES, EN XALAPA	FASP 2013 OED 2014	\$1,797,794.00	\$202,206.00	\$0.00	\$2,000,000.00	\$1,797,794.00	\$202,206.00	\$0.00
<b>TOTAL FASP 2013</b>							<b>\$13,858,040.00</b>		
								<b>TOTAL OED 2013</b>	<b>\$202,206.00</b>



**ORGANISMO AUTÓNOMO**  
**Programas y Proyectos de Inversión**  
**Del 1 al 31 de Diciembre de 2016**

Ente Público: Fiscalía General del Estado

UNIDAD PRESUPUESTAL: 401A06100

No. DE OBRA	NOMBRE DE LA OBRA O ACCIÓN	RECURSO	MONTO AUTORIZADO			AUTORIZADO DISPONIBLE			
			FEDERAL	ESTATAL	ESTATAL R (RENDIMIENTO)	TOTAL	FEDERAL	ESTATAL	ESTATAL R (RENDIMIENTO)
109S1100140014	CONSTRUCCIÓN DEL SEMEFO DE COATZACOALCOS	FASP 2014	\$7,000,000.00	\$0.00	\$0.00	\$7,000,000.00	\$7,000,000.00	\$0.00	\$0.00



**ORGANISMO AUTÓNOMO**  
**Programas y Proyectos de Inversión**  
**Del 1 al 31 de Diciembre de 2016**

Ente Público: Fiscalía General del Estado

UNIDAD PRESUPUESTAL: 401A06100

No. DE OBRA	NOMBRE DE LA OBRA O ACCIÓN	RECURSO	MONTO AUTORIZADO			AUTORIZADO DISPONIBLE			
			FEDERAL	ESTATAL	ESTATAL R (RENDIMIENTO)	TOTAL	FEDERAL	ESTATAL	ESTATAL R (RENDIMIENTO)
109S1100140016	EQUIPAMIENTO FIJO DE LA CONSTRUCCIÓN DEL SEMEFO DE COATZACOALCOS	FASP 2014	\$75,200.00	\$0.00	\$0.00	\$72,500.00	\$72,500.00	\$0.00	\$0.00
109S1100140018	ESTUDIOS Y/O PROYECTO DE LA CONSTRUCCIÓN DEL SEMEFO DE COATZACOALCOS	FASP 2014	\$800,000.00	\$0.00	\$0.00	\$800,000.00	\$800,000.00	\$0.00	\$0.00
109S1100140015	CONSTRUCCIÓN DEL SEMEFO DE PÁNUCO	FASP 2014	\$3,000,000.00	\$0.00	\$0.00	\$3,000,000.00	\$3,000,000.00	\$0.00	\$0.00
109S1100140017	EQUIPAMIENTO FIJO DE LA CONSTRUCCIÓN DEL SEMEFO DE PÁNUCO	FASP 2014	\$75,200.00	\$0.00	\$0.00	\$72,500.00	\$72,500.00	\$0.00	\$0.00
109S1100140013	CONSTRUCCIÓN DE LA PRIMERA ETAPA DEL CENTRO DE EVALUACIÓN Y CONTROL DE CONFIANZA DE LA PGJ, EN XALAPA	FASP 2014	\$10,000,000.00	\$0.00	\$0.00	\$10,000,000.00	\$10,000,000.00	\$0.00	\$0.00
<b>TOTAL FASP 2014</b>							<b>\$20,945,000.00</b>		
01E101010820150006-O	CONSTRUCCIÓN DE LA SEGUNDA ETAPA DEL CENTRO DE EVALUACIÓN Y CONTROL DE CONFIANZA DE LA FISCALIA GENERAL DEL ESTADO	FASP 2015	\$13,000,000.00	\$0.00	\$0.00	\$13,000,000.00	\$13,000,000.00	\$0.00	\$0.00
01E101010820150007-O	CENTRO ESTATAL DE JUSTICIA PARA LAS MUJERES (TERCERA ETAPA)	FAPS 2015	\$13,000,000.00	\$0.00	\$0.00	\$13,000,000.00	\$13,000,000.00	\$0.00	\$0.00
<b>TOTAL FASP 2015</b>							<b>\$26,000,000.00</b>		
109S1100140005	EQUIPAMIENTOS PARA LAS AGENCIAS DEL MINISTERIO PÚBLICO EN LA COMUNIDADES DE VERACRUZ, BOCA DEL RÍO Y COSAMALOAPAN.	OED 2016	\$0.00	\$1,270,488.00	\$0.00	\$1,270,488.00	\$0.00	\$1,270,488.00	\$0.00
109S1100140007	REHABILITACIÓN DEL EDIFICIO DE LA UNIDAD INTEGRAL DE PROCURACIÓN DE JUSTICIA, EN XALAPA	OED 2016	\$0.00	\$1,600,000.00	\$0.00	\$1,077,981.55	\$0.00	\$1,077,981.55	\$0.00



**ORGANISMO AUTÓNOMO**  
**Programas y Proyectos de Inversión**  
**Del 1 al 31 de Diciembre de 2016**

Ente Público: Fiscalía General del Estado

UNIDAD PRESUPUESTAL: 401A06100

No. DE OBRA	NOMBRE DE LA OBRA O ACCIÓN	RECURSO	MONTO AUTORIZADO			AUTORIZADO DISPONIBLE				
			FEDERAL	ESTATAL	ESTATAL R (RENDIMIENTO)	TOTAL	FEDERAL	ESTATAL	ESTATAL R (RENDIMIENTO)	
01E101300520160001-O	REMDELACIÓN DE LAS OFICINAS DE LA POLICÍA MINISTERIAL Y UECS DE TUXPAN, VER	OED 2016	\$0.00	\$362,424.50	\$0.00	\$0.00	\$0.00	\$0.00	\$0.00	
01E101300520160002-O	REMDELACIÓN DE LAS OFICINAS DE LA POLICÍA MINISTERIAL DE BOCA DEL RÍO, VER.	OED 2016	\$0.00	\$170,903.92	\$0.00	\$0.00	\$0.00	\$0.00	\$0.00	
									<b>OED 2016</b>	<b>\$2,348,469.55</b>
01E101051020150005-O	2a ETAPA DE LA CONSTRUCCIÓN DEL EDIFICIO B DE LA UNIDAD ANTISECUESTRO DEL ESTADO DE VERACRUZ	OED R	\$0.00	\$0.00	\$1,392,657.90	\$209,305.39	\$0.00	\$0.00	\$209,305.39	
									<b>RENDIMIENTO</b>	<b>\$209,305.39</b>
<b>GRANTOTAL RECURSO FASP</b>							<b>\$67,219,618.77</b>			
								<b>GRANTOTAL RECURSO OED</b>	<b>\$2,885,062.55</b>	
									<b>GRAN TOTAL RECURSO ESTATAL R (RENDIMIENTO)</b>	<b>\$209,305.39</b>
<b>TOTAL FASP-OED-ESTATAL R</b>							<b>\$70,313,986.71</b>			

## **Indicadores de Resultados**

La **Fiscalía General del Estado de Veracruz** a la fecha no ha podido generar los indicadores de Resultados del periodo 2016, lo anterior debido a que el Plan Institucional de esta Fiscalía se encuentra en un proceso de elaboración.

Una vez que dicho Plan sea enviado al Órgano de Gobierno y quede aprobado, se contarán con los elementos necesarios para poder generar los Indicadores en comento y a su vez integrarlos al reporte trimestral de la Cuenta Pública.

Fiscalía General del Estado  
Programa Operativo Anual 2016  
Evaluación Programática  
Cuarto Trimestre 2016

No.	Descripción de la Actividad	Unidad de Medida	Meta Anual	Periodo	Avance Trimestral			Avance Acumulado			
			Cantidad	Calendarizado	Programado	Realizado	Variación %	Programado	Realizado	Variación %	
Clave UP 01E101		Unidad Presupuestal Fiscalía General del Estado									
01	Medir el número Total de Atención Ciudadana y de Colaboración Interinstitucional Gestionada sobre el número Total de Atención Ciudadana y de Colaboración Interinstitucional Solicitadas al personal de la Oficina del Fiscal General.	Atención ciudadana	12000.0	Ene-Dic	3000.0	2682.0	89.40	12000.0	10476.0	87.30	Fiscalía General del Estado
02	Mide el número Total de Intervenciones de los Tocas Desahogados sobre número total de Intervenciones de los Tocas Recibidos por los Fiscales de la Fiscalía General del Estado.	Tocas	7820.0	Ene-Dic	1920.0	805.0	41.92	7820.0	4276.0	54.68	Fiscalía General del Estado
03	Medir el número Total de Audiencias Atendidas sobre el número Total de Audiencias que son Solicitadas al personal de la Oficina del Fiscal General.	Audiencias	1680.0	Ene-Dic	420.0	240.0	57.14	1680.0	791.0	47.08	Fiscalía General del Estado
04	Mide el número de solicitudes de Viáticos autorizados en relación a las solicitudes recibidas de las diversas áreas de la Fiscalía General del Estado.	Viaticos	2165.0	Ene-Dic	780.0	1622.0	207.94	2165.0	6646.0	306.97	Subdirección de Recursos Financieros
05	Mide el número de identificaciones y fotocredencialización emitidas en un periodo al personal de la Fiscalía General del Estado.	Identificación	3250.0	Ene-Dic	1175.0	1097.0	93.36	3250.0	3379.0	103.96	Subdirección de Recursos Humanos
06	Mide el total de asesorías, revisiones y capacitación llevadas a cabo en las áreas con procesos a certificar en la aplicación de la Norma ISO-9001.	Asesoría	180.0	Ene-Dic	45.0	90.0	200.00	180.0	171.0	95.00	Subdirección de Recursos Humanos
07	Mide el número total de Mantenimientos Preventivos y Correctivos realizados en la Oficina de Vehículos de la Fiscalía General del Estado, de acuerdo al número total de solicitudes hechas por las diversas áreas de la Institución.	Mantenimiento	850.0	Ene-Dic	260.0	184.0	70.76	850.0	860.0	101.17	Subdirección de Recursos Materiales
08	Evalúa las adquisiciones de Bienes de Consumo y contratación de servicios realizados a través de adjudicaciones directas, Licitaciones Públicas, Licitaciones Simplificadas y Adjudicaciones Directas, de acuerdo a las solicitudes de las áreas	Adquisiciones	260.0	Ene-Dic	65.0	23.0	35.38	260.0	177.0	68.07	Subdirección de Recursos Materiales
09	Mide el total de Mantenimientos realizados a los diferentes Inmuebles e Instalaciones de las Fiscalías Investigadoras y Oficinas de la Fiscalía General del Estado.	Mantenimiento	600.0	Ene-Dic	150.0	53.0	35.33	600.0	364.0	60.66	Subdirección de Recursos Materiales
10	Total de Informes Previos y Justificados que se rinden a la autoridad correspondiente por las demandas de amparo interpuestas por actos de autoridad de la Institución.	Informe	2640.0	Ene-Dic	660.0	480.0	72.72	2640.0	1982.0	75.07	Dirección General Jurídica
11	Total de Intervenciones legales en Juicios que se entablen en contra de la Institución	Intervención	48.0	Ene-Dic	12.0	23.0	191.66	48.0	102.0	212.50	Dirección General Jurídica
12	Mide el número de reportes de información, que se hagan mediante nuestras bases de datos, tanto a nivel estatal o nacional, en cumplimiento a acuerdos o convenios, sin que medie una solicitud explícita.	Atención	1080.0	Ene-Dic	270.0	1390.0	514.81	1080.0	5199.0	481.38	Dirección del Centro de Información e Infraestructura Tecnológica
13	Mide el número de mantenimientos a equipos de cómputo y telecomunicaciones, a la red de voz y datos, y a los sistemas que han sido	Reportes	1560.0	Ene-Dic	390.0	367.0	94.10	1560.0	1608.0	103.07	Dirección del Centro de Información e Infraestructura Tecnológica



Fiscalía General del Estado  
Programa Operativo Anual 2016  
Evaluación Programática  
Cuarto Trimestre 2016

No.	Descripción de la Actividad	Meta Anual		Periodo Calendarizado	Avance Trimestral			Avance Acumulado			
		Unidad de Medida	Cantidad		Programado	Realizado	Variación %	Programado	Realizado	Variación %	
	elaborados o que se nos ha conferido su actualización y mantenimiento.										
14	Mide el total de personal capacitado por medio de cursos de Especialización y/o Cursos de Formación Inicial Impartidos para mejorar el desempeño profesional del personal de la Institución.	Capacitación	1300.0	Ene-Dic	330.0	371.0	112.42	1300.0	3518.0	270.61	Instituto de Formación Profesional
15	Mide el total de Auditorías, Supervisiones, revisiones y evaluaciones para el correcto desempeño de las actividades de la institución	Intervención	480.0	Ene-Dic	120.0	112.0	93.33	480.0	472.0	98.33	Contraloría General
16	Mide el número de negociaciones, investigaciones de campo y operativos realizados por el Centro de Operaciones Estratégicas	Acción	300.0	Ene-Dic	75.0	103.0	137.33	300.0	440.0	146.66	Centro de Operación Estratégica
17	Expresa el porcentaje de cumplimiento de las acciones realizadas para promover la igualdad de género	Atención	19.0	Ene-Dic	5.0	13.0	260.00	19.0	63.0	331.57	Unidad de Género
18	Permite conocer las solicitudes de información pública que son respondidas con la entrega de información	Solicitudes	180.0	Ene-Dic	45.0	96.0	213.33	180.0	361.0	200.55	Unidad de Acceso a la Información
Clave UP 02E205 Unidad Presupuestal Fiscalía Especializada en Delitos Electorales y en la Atención de Denuncias contra Periodistas y Comunicadores											
19	Medir el número de Investigaciones Ministeriales y/o Carpetas de Investigación Determinadas sobre las Investigaciones Ministeriales y/o Carpetas de Investigación Iniciadas por el personal de la Fiscalía Especializada en Delitos Electorales y en la Atención de Denuncias contra Periodistas y Comunicadores.	Investigación Ministerial	72.0	Ene-Dic	18.0	35.0	194.44	72.0	76.0	105.55	Fiscalía Especializada en Delitos Electorales y en la Atención de Denuncias contra Periodistas y Comunicadores
20	Medir el número de Convenios realizados de Conciliación y Mediación sobre atención en los procesos de Conciliación y Mediación realizados por el personal de la Fiscalía Especializada en Delitos Electorales y en la Atención de Denuncias contra Periodistas y Comunicadores.	Conciliación	1.0	Jun-Jun	0.0	1.0	***** **	1.0	1.0	100.00	Fiscalía Especializada en Delitos Electorales y en la Atención de Denuncias contra Periodistas y Comunicadores
Clave UP 03E205 Unidad Presupuestal Fiscalía de Investigaciones Ministeriales											
21	Medir el número de Investigaciones Ministeriales y/o Carpetas de Investigación Determinadas sobre las Investigaciones Ministeriales y/o Carpetas de Investigación Iniciadas por el personal de las Fiscalías Investigadoras adscritas a la Fiscalía de Investigaciones Ministeriales.	Investigación Ministerial	156.0	Ene-Dic	39.0	22.0	56.41	156.0	83.0	53.20	Fiscalía de Investigaciones Ministeriales
22	Mide el número de Opiniones emitidas en las Comisiones Investigadoras iniciadas en contra de Notarios Públicos en esta Fiscalía General de Investigaciones Ministeriales.	Opinión	12.0	Ene-Dic	3.0	2.0	66.66	12.0	21.0	175.00	Fiscalía de Investigaciones Ministeriales
23	Mide el número de bienes resguardados a través de Inventarios realizados por el Departamento de Bienes asegurados dependiente de esta Fiscalía General de Investigaciones Ministeriales.	Bien Asegurado	1140.0	Ene-Dic	285.0	617.0	216.49	1140.0	2193.0	192.36	Fiscalía de Investigaciones Ministeriales
24	Mide el total de Informes Previos y Justificados que se rinden a la autoridad correspondiente por las demandas de amparo interpuestas por actos de autoridad de la Institución.	Informe	540.0	Ene-Dic	135.0	27.0	20.00	540.0	173.0	32.03	Fiscalía de Investigaciones Ministeriales



VERACRUZ

Fiscalía General del Estado  
Programa Operativo Anual 2016  
Evaluación Programática  
Cuarto Trimestre 2016

No.	Descripción de la Actividad	Meta Anual		Periodo Calendarizado	Avance Trimestral			Avance Acumulado			
		Unidad de Medida	Cantidad		Programado	Realizado	Variación %	Programado	Realizado	Variación %	
25	Mide el número de consultas de verificaciones realizadas con el fin de detectar si existe reporte de robo de vehículo, de acuerdo a las solicitudes recibidas de la Fiscalía Especializada en Robo de Vehículos y Juzgados	Verificación	720.0	Ene-Dic	180.0	10.0	5.55	720.0	304.0	42.22	Fiscalía de Investigaciones Ministeriales
26	Mide el número de personas atendidas en audiencia por el Director General de la Fiscalía de Investigaciones Ministeriales, mismas que solicitan audiencia para que les informe sobre la situación en que se encuentra sus trámites (denuncias, verificaciones de reporte de robo)	Atención	960.0	Ene-Dic	240.0	783.0	326.25	960.0	2691.0	280.31	Fiscalía de Investigaciones Ministeriales
Clave UP 04E205 Unidad Presupuestal Dirección General de los Servicios Periciales											
27	Mide el número de Dictámenes Periciales solicitados a la Dirección General de los Servicios Periciales por las Diversas Autoridades Estatales y Federales.	Dictamen	138520.0	Ene-Dic	33050.0	31265.0	94.59	138520.0	131789.0	95.14	Dirección General de los Servicios Periciales
28	Mide el número de registros efectuados en la base de datos del Casillero Criminal.	Registro	1450.0	Ene-Dic	390.0	211.0	54.10	1450.0	1012.0	69.79	Dirección General de los Servicios Periciales
Clave UP 05E205 Unidad Presupuestal Dirección General de la Policía Ministerial											
29	Mide el número Total de Atenciones Médicas Realizadas sobre número Total de Atenciones Médicas Solicitadas por el personal de las Fiscalías Investigadoras y/o por la Dirección General de la Policía Ministerial.	Evaluación Médica	2130.0	Ene-Dic	500.0	417.0	83.40	2130.0	1897.0	89.06	Dirección General de la Policía Ministerial
30	Medir el número Total de Quejas Desahogadas sobre número Total de Quejas Recibidas de la Comisión de Derechos Humanos.	Queja	42.0	Ene-Dic	10.0	7.0	70.00	42.0	61.0	145.23	Dirección General de la Policía Ministerial
31	Medir el número Total de Operativos Realizados sobre Total de Operativos Solicitados para la detección de Vehículos Robados; Operativos Especiales para la cumplimentación de Órdenes de Aprehesión y de custodia; y traslado de detenidos.	Operativo	2340.0	Ene-Dic	570.0	429.0	75.26	2340.0	1783.0	76.19	Dirección General de la Policía Ministerial
32	Contabiliza el número total de Informes Policiales Homologados capturados en el Sistema Único de Información Criminal de Plataforma México	Informe	2670.0	Ene-Dic	620.0	260.0	41.93	2670.0	1636.0	61.27	Dirección General de la Policía Ministerial
Clave UP 06E205 Unidad Presupuestal Dirección del Centro de Estatal de Atención a Víctimas del Delito											
33	Mide el número de atención brindada a las Víctimas u Ofendidos de los delitos con Asistencia en trabajo social, Asistencia Psicológica, Asistencia Jurídica o asesoría.	Atención	4906.0	Ene-Dic	1178.0	2549.0	216.38	4906.0	9949.0	202.79	Dirección del Centro de Estatal de Atención a Víctimas del Delito
34	Mide el total de víctimas de delito, captadas a través de visitas domiciliarias, hospitalarias, escolares, carta invitación y a las Fiscalías.	Atención	181.0	Ene-Dic	60.0	424.0	706.66	181.0	1597.0	882.32	Dirección del Centro de Estatal de Atención a Víctimas del Delito
35	Mide el total de Canalizaciones realizadas de Víctimas de Delito, hacia Instituciones Públicas o Privadas, para su atención integral de trabajo social o jurídico	Canalización	288.0	Ene-Dic	72.0	258.0	358.33	288.0	750.0	260.41	Dirección del Centro de Estatal de Atención a Víctimas del Delito
36	Mide el número de participantes a Pláticas, Conferencias y Talleres realizados para la difusión audiovisual e impresa sobre la prevención del delito.	Capacitación	15150.0	Ene-Dic	4080.0	6026.0	147.69	15150.0	21412.0	141.33	Dirección del Centro de Estatal de Atención a Víctimas del Delito





Fiscalía General del Estado  
Programa Operativo Anual 2016  
Evaluación Programática  
Cuarto Trimestre 2016

No.	Descripción de la Actividad	Unidad de Medida	Meta Anual	Periodo	Avance Trimestral			Avance Acumulado			
			Cantidad	Calendarizado	Programado	Realizado	Variación %	Programado	Realizado	Variación %	
Clave UP 07E205		Unidad Presupuestal Fiscalía Especializada en Delitos de Hechos de Corrupción y Cometidos por Servidores Públicos									
37	Medir el número de Investigaciones Ministeriales y/o Carpetas de Investigación Determinadas sobre las Investigaciones Ministeriales y/o Carpetas de Investigación Iniciadas por el personal de la Fiscalía Especializada en Delitos de Hechos de Corrupción y Cometidos por Servidores Públicos.	Investigación Ministerial	600.0	Ene-Dic	150.0	147.0	98.00	600.0	334.0	55.66	Fiscalía Especializada en Delitos de Hechos de Corrupción y Cometidos por Servidores Públicos
Clave UP 08E205		Unidad Presupuestal Dirección de Control de Procesos									
38	Mide el total de Mandamientos Judiciales ejecutados a través de la petición de colaboración de otras Procuradurías. (Los Mandamientos Judiciales son las órdenes de aprehensión emitidas por un Juez para detener al presunto inculpado).	Mandamiento	34.0	Ene-Dic	9.0	44.0	488.88	34.0	129.0	379.41	Dirección de Control de Procesos
Clave UP 09E205		Unidad Presupuestal Unidad Especializada en combate al Secuestro									
39	Mide el número de negociaciones, investigaciones de campo y operativos realizados por la Unidad Especializada en Combate al Secuestro.	Acción	240.0	Ene-Dic	60.0	369.0	615.00	240.0	1418.0	590.83	Unidad Especializada en combate al Secuestro
Clave UP 10E205		Unidad Presupuestal Centro de Evaluación y Control de Confianza									
40	Mide el número de Evaluaciones de Control de Confianza realizadas al personal de Dirección General de la Policía Ministerial, Dirección General de los Servicios Periciales, Fiscalías Regionales o nuevo ingreso; así como las evaluaciones en apoyo interinstitucional.	Evaluación	1450.0	Ene-Dic	340.0	351.0	103.23	1450.0	1476.0	101.79	Centro de Evaluación y Control de Confianza
Clave UP 11E205		Unidad Presupuestal Fiscalía Regional Zona Centro Xalapa									
41	Medir el número de Investigaciones Ministeriales y/o Carpetas de Investigación Determinadas sobre las Investigaciones Ministeriales y/o Carpetas de Investigación Iniciadas por el personal de las Fiscalías Investigadoras adscritas a la Fiscalía Regional.	Investigación Ministerial	8800.0	Ene-Dic	2300.0	3571.0	155.26	8800.0	16072.0	182.63	Fiscalía Regional Zona Centro Xalapa
42	Medir el número de Convenios realizados de Conciliación y Mediación sobre atención en los procesos de Conciliación y Mediación realizados por el personal de las Fiscalías Especializadas en Responsabilidad Juvenil y de Conciliación adscritas a la Fiscalía Regional.	Conciliación	3000.0	Ene-Dic	750.0	608.0	81.06	3000.0	7572.0	252.40	Fiscalía Regional Zona Centro Xalapa
43	Medir el número de Órdenes de Aprehensión y Reaprehensión Cumplidas sobre las Órdenes de Aprehensión y Reaprehensión Solicitadas atendidas por el personal de la Coordinación Regional adscrita a la Fiscalía Regional.	Orden de Aprehensión	1000.0	Ene-Dic	231.0	120.0	51.94	1000.0	481.0	48.10	Coordinación Regional de la Dirección General de la Policía Ministerial Zona Centro Xalapa
44	Medir el número de Cumplimentación de Órdenes de Comparecencia, Oficios de Investigación y Oficios de Notificación Entregados sobre los que son atendidos por el personal de la Coordinación Regional adscrita a la Fiscalía Regional.	Cumplimentación	15000.0	Ene-Dic	3750.0	4829.0	128.77	15000.0	19560.0	130.40	Coordinación Regional de la Dirección General de la Policía Ministerial Zona Centro Xalapa
45	Medir el número de Cumplimentación de Oficios de Presentación Entregados sobre la Cumplimentación de Oficios de Presentación atendidas por el	Cumplimentación	300.0	Ene-Dic	70.0	1772.0	2531.42	300.0	5839.0	1946.33	Coordinación Regional de la Dirección General de la Policía Ministerial Zona Centro Xalapa



Fiscalía General del Estado  
Programa Operativo Anual 2016  
Evaluación Programática  
Cuarto Trimestre 2016

No.	Descripción de la Actividad	Meta Anual		Periodo Calendarizado	Avance Trimestral			Avance Acumulado			
		Unidad de Medida	Cantidad		Programado	Realizado	Variación %	Programado	Realizado	Variación %	
	personal de la Coordinación Regional adscrita a la Subprocuraduría.										
Clave UP 12E205 Unidad Presupuestal Fiscalía Regional Zona Sur Coatzacoalcos											
46	Medir el número de Convenios realizados de Conciliación y Mediación sobre atención en los procesos de Conciliación y Mediación realizados por el personal de las Fiscalías Especializadas en Responsabilidad Juvenil y de Conciliación adscritas a la Fiscalía Regional.	Investigación Ministerial	6600.0	Ene-Dic	1650.0	2124.0	128.72	6600.0	5415.0	82.04	Fiscalía Regional Zona Sur Coatzacoalcos
47	Medir el número de Convenios realizados de Conciliación y Mediación sobre atención en los procesos de Conciliación y Mediación realizados por el personal de las Agencias del Ministerio Público adscritas a la Subprocuraduría.	Conciliación	3000.0	Ene-Dic	750.0	0.0	0.00	3000.0	3221.0	107.36	Fiscalía Regional Zona Sur Coatzacoalcos
48	Medir el número de Órdenes de Aprehensión y Reaprehensión Cumplidas sobre las Órdenes de Aprehensión y Reaprehensión Solicitadas atendidas por el personal de la Coordinación Regional adscrita a la Fiscalía Regional.	Orden de Aprehensión	900.0	Ene-Dic	225.0	96.0	42.66	900.0	660.0	73.33	Coordinación Regional de la Dirección General de la Policía Ministerial Zona Sur Coatzacoalcos
49	Medir el número de Cumplimentación de Órdenes de Comparecencia, Oficios de Investigación y Oficios de Notificación Entregados sobre los que son atendidos por el personal de la Coordinación Regional adscrita a la Fiscalía Regional.	Cumplimentación	11400.0	Ene-Dic	2850.0	1282.0	44.98	11400.0	5723.0	50.20	Coordinación Regional de la Dirección General de la Policía Ministerial Zona Sur Coatzacoalcos
50	Medir el número de Cumplimentación de Oficios de Presentación Entregados sobre la Cumplimentación de Oficios de Presentación atendidas por el personal de la Coordinación Regional adscrita a la Subprocuraduría.	Cumplimentación	605.0	Ene-Dic	150.0	43.0	28.66	605.0	559.0	92.39	Coordinación Regional de la Dirección General de la Policía Ministerial Zona Sur Coatzacoalcos
Clave UP 13E205 Unidad Presupuestal Fiscalía Regional Zona Centro Córdoba											
51	Medir el número de Convenios realizados de Conciliación y Mediación sobre atención en los procesos de Conciliación y Mediación realizados por el personal de las Fiscalías Especializadas en Responsabilidad Juvenil y de Conciliación adscritas a la Fiscalía Regional.	Investigación Ministerial	3350.0	Ene-Dic	800.0	1934.0	241.75	3350.0	10289.0	307.13	Fiscalía Regional Zona Centro Córdoba
52	Medir el número de Convenios realizados de Conciliación y Mediación sobre atención en los procesos de Conciliación y Mediación realizados por el personal de las Agencias del Ministerio Público adscritas a la Subprocuraduría.	Conciliación	900.0	Ene-Dic	200.0	265.0	132.50	900.0	1788.0	198.66	Fiscalía Regional Zona Centro Córdoba
53	Medir el número de Órdenes de Aprehensión y Reaprehensión Cumplidas sobre las Órdenes de Aprehensión y Reaprehensión Solicitadas atendidas por el personal de la Coordinación Regional adscrita a la Fiscalía Regional.	Orden de Aprehensión	300.0	Ene-Dic	60.0	114.0	190.00	300.0	497.0	165.66	Coordinación Regional de la Dirección General de la Policía Ministerial Zona Centro Córdoba
54	Medir el número de Cumplimentación de Órdenes de Comparecencia, Oficios de Investigación y Oficios de Notificación Entregados sobre los que son atendidos por el personal de la Coordinación Regional adscrita a la Fiscalía Regional.	Cumplimentación	9600.0	Ene-Dic	2400.0	2421.0	100.87	9600.0	9783.0	101.90	Coordinación Regional de la Dirección General de la Policía Ministerial Zona Centro Córdoba
55	Medir el número de Cumplimentación de Oficios de Presentación Entregados sobre la Cumplimentación de Oficios de Presentación atendidas por el	Cumplimentación	120.0	Ene-Dic	30.0	71.0	236.66	120.0	2245.0	1870.83	Coordinación Regional de la Dirección General de la Policía Ministerial Zona Centro Córdoba



Fiscalía General del Estado  
Programa Operativo Anual 2016  
Evaluación Programática  
Cuarto Trimestre 2016

No.	Descripción de la Actividad	Meta Anual		Periodo Calendarizado	Avance Trimestral			Avance Acumulado			
		Unidad de Medida	Cantidad		Programado	Realizado	Variación %	Programado	Realizado	Variación %	
	personal de la Coordinación Regional adscrita a la Subprocuraduría.										
Clave UP 14E205		Unidad Presupuestal Fiscalía Regional Zona Centro Cosamaloapan									
56	Medir el número de Convenios realizados de Conciliación y Mediación sobre atención en los procesos de Conciliación y Mediación realizados por el personal de las Fiscalías Especializadas en Responsabilidad Juvenil y de Conciliación adscritas a la Fiscalía Regional.	Investigación Ministerial	4500.0	Ene-Dic	1125.0	1525.0	135.55	4500.0	3974.0	88.31	Fiscalía Regional Zona Centro Cosamaloapan
57	Medir el número de Convenios realizados de Conciliación y Mediación sobre atención en los procesos de Conciliación y Mediación realizados por el personal de las Agencias del Ministerio Público adscritas a la Subprocuraduría.	Conciliación	1120.0	Ene-Dic	280.0	280.0	100.00	1120.0	1962.0	175.17	Fiscalía Regional Zona Centro Cosamaloapan
58	Medir el número de Órdenes de Aprehensión y Reaprehensión Cumplidas sobre las Órdenes de Aprehensión y Reaprehensión Solicitadas atendidas por el personal de la Coordinación Regional adscrita a la Fiscalía Regional.	Orden de Aprehensión	360.0	Ene-Dic	90.0	185.0	205.55	360.0	531.0	147.50	Coordinación Regional de la Dirección General de la Policía Ministerial Zona Centro Cosamaloapan
59	Medir el número de Cumplimentación de Órdenes de Comparecencia, Oficios de Investigación y Oficios de Notificación Entregados sobre los que son atendidos por el personal de la Coordinación Regional adscrita a la Fiscalía Regional.	Cumplimentación	6000.0	Ene-Dic	1500.0	1772.0	118.13	6000.0	6147.0	102.45	Coordinación Regional de la Dirección General de la Policía Ministerial Zona Centro Cosamaloapan
60	Medir el número de Cumplimentación de Oficios de Presentación Entregados sobre la Cumplimentación de Oficios de Presentación atendidas por el personal de la Coordinación Regional adscrita a la Subprocuraduría.	Cumplimentación	360.0	Ene-Dic	90.0	62.0	68.88	360.0	813.0	225.83	Coordinación Regional de la Dirección General de la Policía Ministerial Zona Centro Cosamaloapan
Clave UP 15E205		Unidad Presupuestal Fiscalía Regional Zona Norte Poza Rica									
61	Medir el número de Convenios realizados de Conciliación y Mediación sobre atención en los procesos de Conciliación y Mediación realizados por el personal de las Fiscalías Especializadas en Responsabilidad Juvenil y de Conciliación adscritas a la Fiscalía Regional.	Investigación Ministerial	7000.0	Ene-Dic	1700.0	1315.0	77.35	7000.0	6598.0	94.25	Fiscalía Regional Zona Norte Poza Rica
62	Medir el número de Convenios realizados de Conciliación y Mediación sobre atención en los procesos de Conciliación y Mediación realizados por el personal de las Agencias del Ministerio Público adscritas a la Subprocuraduría.	Conciliación	2700.0	Ene-Dic	700.0	588.0	84.00	2700.0	2785.0	103.14	Fiscalía Regional Zona Norte Poza Rica
63	Medir el número de Órdenes de Aprehensión y Reaprehensión Cumplidas sobre las Órdenes de Aprehensión y Reaprehensión Solicitadas atendidas por el personal de la Coordinación Regional adscrita a la Fiscalía Regional.	Orden de Aprehensión	481.0	Ene-Dic	117.0	73.0	62.39	481.0	285.0	59.25	Coordinación Regional de la Dirección General de la Policía Ministerial Zona Norte Poza Rica
64	Medir el número de Cumplimentación de Órdenes de Comparecencia, Oficios de Investigación y Oficios de Notificación Entregados sobre los que son atendidos por el personal de la Coordinación Regional adscrita a la Fiscalía Regional.	Cumplimentación	10120.0	Ene-Dic	2670.0	1890.0	70.78	10120.0	7181.0	70.95	Coordinación Regional de la Dirección General de la Policía Ministerial Zona Norte Poza Rica
65	Medir el número de Cumplimentación de Oficios de Presentación Entregados sobre la Cumplimentación de Oficios de Presentación atendidas por el	Cumplimentación	755.0	Ene-Dic	160.0	408.0	255.00	755.0	2323.0	307.68	Coordinación Regional de la Dirección General de la Policía Ministerial Zona Norte Poza Rica

No.	Descripción de la Actividad	Unidad de Medida	Meta Anual	Periodo	Avance Trimestral			Avance Acumulado			
			Cantidad	Calendarizado	Programado	Realizado	Variación %	Programado	Realizado	Variación %	
	personal de la Coordinación Regional adscrita a la Subprocuraduría.										
Clave UP 16E205 Unidad Presupuestal Fiscalía Regional Zona Norte Tantoyuca											
66	Medir el número de Convenios realizados de Conciliación y Mediación sobre atención en los procesos de Conciliación y Mediación realizados por el personal de las Fiscalías Especializadas en Responsabilidad Juvenil y de Conciliación adscritas a la Fiscalía Regional.	Investigación Ministerial	2705.0	Ene-Dic	705.0	1697.0	240.70	2705.0	3949.0	145.98	Fiscalía Regional Zona Norte Tantoyuca
67	Medir el número de Convenios realizados de Conciliación y Mediación sobre atención en los procesos de Conciliación y Mediación realizados por el personal de las Agencias del Ministerio Público adscritas a la Subprocuraduría.	Conciliación	1945.0	Ene-Dic	465.0	144.0	30.96	1945.0	804.0	41.33	Fiscalía Regional Zona Norte Tantoyuca
68	Medir el número de Órdenes de Aprehensión y Reaprehensión Cumplidas sobre las Órdenes de Aprehensión y Reaprehensión Solicitadas atendidas por el personal de la Coordinación Regional adscrita a la Fiscalía Regional.	Orden de Aprehensión	300.0	Ene-Dic	75.0	47.0	62.66	300.0	222.0	74.00	Coordinación Regional de la Dirección General de la Policía Ministerial Zona Norte Tantoyuca
69	Medir el número de Cumplimentación de Órdenes de Comparecencia, Oficios de Investigación y Oficios de Notificación Entregados sobre los que son atendidos por el personal de la Coordinación Regional adscrita a la Fiscalía Regional.	Cumplimentación	3600.0	Ene-Dic	900.0	1254.0	139.33	3600.0	5602.0	155.61	Coordinación Regional de la Dirección General de la Policía Ministerial Zona Norte Tantoyuca
70	Medir el número de Cumplimentación de Oficios de Presentación Entregados sobre la Cumplimentación de Oficios de Presentación atendidas por el personal de la Coordinación Regional adscrita a la Subprocuraduría.	Cumplimentación	360.0	Ene-Dic	90.0	9.0	10.00	360.0	112.0	31.11	Coordinación Regional de la Dirección General de la Policía Ministerial Zona Norte Tantoyuca
Clave UP 17E205 Unidad Presupuestal Fiscalía Regional Zona Centro Veracruz											
71	Medir el número de Investigaciones Ministeriales y/o Carpetas de Investigación Determinadas sobre las Investigaciones Ministeriales y/o Carpetas de Investigación Iniciadas por el personal de las Fiscalías Investigadoras adscritas a la Fiscalía Regional.	Investigación Ministerial	15650.0	Ene-Dic	2900.0	2900.0	100.00	15650.0	15650.0	100.00	Fiscalía Regional Zona Centro Veracruz
72	Medir el número de Convenios realizados de Conciliación y Mediación sobre atención en los procesos de Conciliación y Mediación realizados por el personal de las Fiscalías Especializadas en Responsabilidad Juvenil y de Conciliación adscritas a la Fiscalía Regional.	Conciliación	5150.0	Ene-Dic	1050.0	1050.0	100.00	5150.0	5150.0	100.00	Fiscalía Regional Zona Centro Veracruz
73	Medir el número de Órdenes de Aprehensión y Reaprehensión Cumplidas sobre las Órdenes de Aprehensión y Reaprehensión Solicitadas atendidas por el personal de la Coordinación Regional adscrita a la Fiscalía Regional.	Orden de Aprehensión	600.0	Ene-Dic	150.0	180.0	120.00	600.0	623.0	103.83	Coordinación Regional de la Dirección General de la Policía Ministerial Zona Centro Veracruz
74	Medir el número de Cumplimentación de Órdenes de Comparecencia, Oficios de Investigación y Oficios de Notificación Entregados sobre los que son atendidos por el personal de la Coordinación Regional adscrita a la Fiscalía Regional.	Cumplimentación	12000.0	Ene-Dic	3000.0	2134.0	71.13	12000.0	8715.0	72.62	Coordinación Regional de la Dirección General de la Policía Ministerial Zona Centro Veracruz
75	Medir el número de Cumplimentación de Oficios de Presentación Entregados	Cumplimentación	600.0	Ene-Dic	150.0	27.0	18.00			93.16	Coordinación Regional de la Dirección General de la Policía

No.	Descripción de la Actividad	Meta Anual		Período Calendarizado	Avance Trimestral			Avance Acumulado			
		Unidad de Medida	Cantidad		Programado	Realizado	Variación %	Programado	Realizado	Variación %	
	sobre la Cumplimentación de Oficios de Presentación atendidas por el personal de la Coordinación Regional adscrita a la Subprocuraduría.							600.0	559.0		Ministerial Zona Centro Veracruz
Clave UP 18E205 Unidad Presupuestal Fiscalía Coordinadora Especializada en Asuntos Indígenas y de Derechos Humanos											
76	Medir el número de Investigaciones Ministeriales y/o Carpetas de Investigación Determinadas sobre las Investigaciones Ministeriales y/o Carpetas de Investigación Iniciadas por el personal de la Fiscalía Coordinadora Especializada en Asuntos Indígenas y de Derechos Humanos.	Investigación Ministerial	700.0	Ene-Dic	177.0	221.0	124.85	700.0	576.0	82.28	Fiscalía Coordinadora Especializada en Asuntos Indígenas y de Derechos Humanos
77	Medir el número de Convenios realizados de Conciliación y Mediación sobre atención en los procesos de Conciliación y Mediación realizados por el personal de la Fiscalía Coordinadora Especializada en Asuntos Indígenas y de Derechos Humanos.	Conciliación	240.0	Ene-Dic	60.0	32.0	53.33	240.0	367.0	152.91	Fiscalía Coordinadora Especializada en Asuntos Indígenas y de Derechos Humanos
78	Mide el total de Colaboraciones, Conciliaciones y Recomendaciones cumplidas, emitidas por la Comisión Estatal, Nacional e Interamericana de Derechos Humanos.	Actuación	218.0	Ene-Dic	53.0	52.0	98.11	218.0	223.0	102.29	Coordinación para la Atención a quejas de Derechos Humanos
79	Mide el total de Quejas de Derechos Humanos recibidas de la Comisión Estatal, Nacional e Interamericana de Derechos Humanos.	Queja	200.0	Ene-Dic	45.0	114.0	253.33	200.0	319.0	159.50	Coordinación para la Atención a quejas de Derechos Humanos
Clave UP 19E205 Unidad Presupuestal Visitaduría General											
80	Medir el número Total de Visitas de Supervisión Realizadas sobre número Total de Visitas de Supervisión Solicitadas o Planeadas a realizar por el personal de la Visitaduría General.	Visitas	220.0	Ene-Dic	58.0	94.0	162.06	220.0	503.0	228.63	Visitaduría General
81	Medir el número Total de Quejas Atendidas vía Lada 800 sobre número Total de Quejas Recibidas vía Lada 800 a realizar por el personal de la Visitaduría General.	Quejas	300.0	Ene-Dic	75.0	55.0	73.33	300.0	256.0	85.33	Visitaduría General
82	Medir el número Total de Quejas Atendidas por comparecencia o escrita sobre número Total de Quejas Recibidas vía por comparecencia o escrita a realizar por el personal de la Visitaduría General.	Quejas	360.0	Ene-Dic	90.0	55.0	61.11	360.0	256.0	71.11	Visitaduría General
83	Medir el número Total de Procedimientos Administrativos de Responsabilidad realizados sobre número Total de Procedimientos Administrativos de Responsabilidad solicitados a realizar por el personal de la Visitaduría General.	Procedimiento Administrativos de Responsabilidad	140.0	Ene-Dic	34.0	132.0	388.23	140.0	533.0	380.71	Visitaduría General
Clave UP 20E205 Unidad Presupuestal Fiscalía Especializada en Investigación de Delitos de Violencia contra las Mujeres y trata de Personas											
84	Medir el número de Investigaciones Ministeriales y/o Carpetas de Investigación Determinadas sobre las Investigaciones Ministeriales y/o Carpetas de Investigación Iniciadas por el personal de las Fiscalías Investigadoras adscritas a la Fiscalía Especializada en Investigación de Delitos de Violencia contra las Mujeres y trata de Personas.	Investigación Ministerial	8160.0	Ene-Dic	2040.0	911.0	44.65	8160.0	4725.0	57.90	Fiscalía Especializada en Investigación de Delitos de Violencia contra las Mujeres y trata de Personas



VERACRUZ

Fiscalía General del Estado  
Programa Operativo Anual 2016  
Evaluación Programática  
Cuarto Trimestre 2016

No.	Descripción de la Actividad	Unidad de Medida	Meta Anual	Periodo	Avance Trimestral			Avance Acumulado			
			Cantidad	Calendarizado	Programado	Realizado	Variación %	Programado	Realizado	Variación %	
55	Medir el número de Convenios realizados de Conciliación y Mediación sobre atención en los procesos de Conciliación y Mediación realizados por el personal de las Fiscalías Especializadas en Responsabilidad Juvenil y de Conciliación adscritas a la Fiscalía Especializada en Investigación de Delitos de Violencia contra las Mujeres y Trata de Personas.	Conciliación	8160.0	Ene-Dic	2040.0	0.0	0.00	8160.0	642.0	7.86	Fiscalía Especializada en Investigación de Delitos de Violencia contra las Mujeres y Trata de Personas

Elaboró

C.P. LAURA ABURTO MUÑOZ  
SUBDIRECTORA DE RECURSOS FINANCIEROS

Verificó

C.P. GABRIELA MERCEDES REVA HAYÓN  
OFICIAL MAYOR

Autorizó

LIC. JORGE WINCKLER ORTÍZ  
FISCAL GENERAL DEL ESTADO DE VERACRUZ



**VERACRUZ**  
*Gobierno del Estado*

**GOBIERNO DEL ESTADO DE VERACRUZ DE IGNACIO DE LA LLAVE  
FISCALÍA GENERAL DEL ESTADO DE VERACRUZ**

**Cuenta Pública 2016  
APARTADO IV**

**ANEXOS**

**GOBIERNO DEL ESTADO DE VERACRUZ DE IGNACIO DE LA LLAVE**  
**Cuenta Pública 2016**  
**Relación de Bienes Muebles que Componen el Patrimonio**  
**(Pesos)**

Al 31 de Diciembre de 2016

Ente Público: Fiscalía General del Estado de Veracruz

Código	Descripción del Bien Mueble	Valor en libros
124900010001	Bienes Muebles Ejercicio 2010 y Anteriores	332,144,621
124115110001	Mobiliario y Equipo de Oficina	29,060,107
124195190001	Otros Muebles	388,573
124131150001	Bienes Informáticos	65,269,982
124315310001	Equipo Médico y de Laboratorio	54,124,135
124415410001	Equipo de Transporte	81,934,114
124215210001	Equipo Audiovisual y Fotográfico	3,733,815
124655650001	Equipo de Comunicaciones y Telecomunicaciones	45,959,975
124675670002	Herramientas y Máquinas-Herramienta	48,028
124695690006	Otros Bienes Muebles	143,291
124515510001	Equipo para Policía y Tránsito	34,594,296
124645640001	Sistema de Aire Acondicionado, Calefacción y Refrigeración	699,273
<b>Total</b>		<b>648,100,210</b>



GOBIERNO DEL ESTADO DE VERACRUZ DE IGNACIO DE LA LLAVE  
Cuenta Pública 2016  
Relación de Bienes Inmuebles que Componen el Patrimonio  
(Pesos)

Al 31 de Diciembre de 2016

Ente Público: \_\_\_\_\_

Fiscalía General del Estado de Veracruz

Código	Descripción del Bien Inmueble	Valor en libros
123115810002	TERRENOS	106,299,141
123315830001	EDIFICIOS	72,467,815
123626220001	CONSTRUCCIONES EN PROCESO	61,592,936
Total		240,359,892

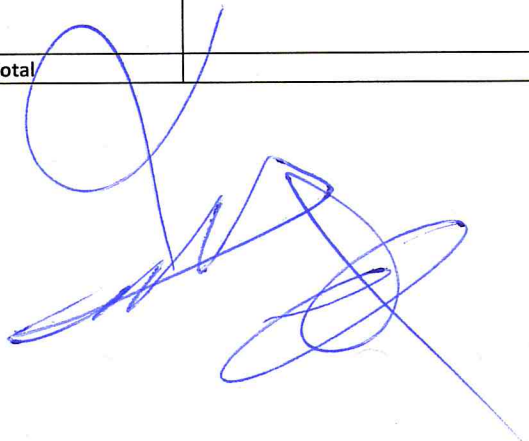



Gobierno del Estado de Veracruz de Ignacio de la Llave  
Cuenta Pública 2016  
Relación de Esquemas Bursátiles y de Coberturas Financieras  
Al 31 de Diciembre de 2016  
(Pesos)

Ente Público: Fiscalía General del Estado de Veracruz

SIN INFORMACIÓN A PRESENTAR

ELABORÓ

C.P. LAURA ABURTO MUÑOZ  
SUBDIRECTORA DE RECURSOS FINANCIEROS

VERIFICÓ

C.P. GABRIELA MERCEDES REVA HAYÓN  
OFICIAL MAYOR

AUTORIZÓ

LIC. JORGE WINCKLER ORTÍZ  
FISCAL GENERAL DEL ESTADO DE VERACRUZ



**VERACRUZ**  
*Gobierno del Estado*

**GOBIERNO DEL ESTADO DE VERACRUZ DE IGNACIO DE LA LLAVE**  
**Fiscalía General del Estado de Veracruz**  
**Cuenta Pública 2016**

# **LEY DE DISCIPLINA FINANCIERA**

**Fiscalía General del Estado de Veracruz**  
**Estado de Situación Financiera Detallado - LDF**  
**Al 31 de diciembre de 2015 y al 31 de diciembre de 2016**  
**(PESOS)**

Concepto (c)	2016	31 de diciembre de 2015	Concepto (c)	2016	31 de diciembre de 2015
<b>ACTIVO</b>			<b>PASIVO</b>		
<b>Activo Circulante</b>			<b>Pasivo Circulante</b>		
<b>a. Efectivo y Equivalentes (a=a1+a2+a3+a4+a5+a6+a7)</b>	<b>11,136,309</b>	<b>30,333,327</b>	<b>a. Cuentas por Pagar a Corto Plazo (a=a1+a2+a3+a4+a5+a6+a7+a8+a9)</b>	<b>278,397,618</b>	<b>141,904,429</b>
a1) Efectivo	0	0	a1) Servicios Personales por Pagar a Corto Plazo	113,755,122	66,004,888
a2) Bancos/Tesorería	0	0	a2) Proveedores por Pagar a Corto Plazo	35,537,424	27,837,037
a3) Bancos/Dependencias y Otros	11,136,309	30,333,327	a3) Contratistas por Obras Públicas por Pagar a Corto Plazo	1,983,720	200,000
a4) Inversiones Temporales (Hasta 3 meses)	0	0	a4) Participaciones y Aportaciones por Pagar a Corto Plazo	0	0
a5) Fondos con Afectación Específica	0	0	a5) Transferencias Otorgadas por Pagar a Corto Plazo	22,845,423	7,778,314
a6) Depósitos de Fondos de Terceros en Garantía y/o Administración	0	0	a6) Intereses, Comisiones y Otros Gastos de la Deuda Pública por Pagar a Corto Plazo	0	0
a7) Otros Efectivos y Equivalentes	0	0	a7) Retenciones y Contribuciones por Pagar a Corto Plazo	101,738,716	56,971,499
<b>b. Derechos a Recibir Efectivo o Equivalentes (b=b1+b2+b3+b4+b5+b6+b7)</b>	<b>464,730,272</b>	<b>232,470,149</b>	a8) Devoluciones de la Ley de Ingresos por Pagar a Corto Plazo	0	0
b1) Inversiones Financieras de Corto Plazo	0	0	a9) Otras Cuentas por Pagar a Corto Plazo	2,537,213	-16,887,309
b2) Cuentas por Cobrar a Corto Plazo	464,730,272	232,470,149	<b>b. Documentos por Pagar a Corto Plazo (b=b1+b2+b3)</b>	<b>0</b>	<b>0</b>
b3) Deudores Diversos por Cobrar a Corto Plazo	0	0	b1) Documentos Comerciales por Pagar a Corto Plazo	0	0
b4) Ingresos por Recuperar a Corto Plazo	0	0	b2) Documentos con Contratistas por Obras Públicas por Pagar a Corto Plazo	0	0
b5) Deudores por Anticipos de la Tesorería a Corto Plazo	0	0	b3) Otros Documentos por Pagar a Corto Plazo	0	0
b6) Préstamos Otorgados a Corto Plazo	0	0	<b>c. Porción a Corto Plazo de la Deuda Pública a Largo Plazo (c=c1+c2)</b>	<b>0</b>	<b>0</b>
b7) Otros Derechos a Recibir Efectivo o Equivalentes a Corto Plazo	0	0	c1) Porción a Corto Plazo de la Deuda Pública	0	0
<b>c. Derechos a Recibir Bienes o Servicios (c=c1+c2+c3+c4+c5)</b>	<b>0</b>	<b>2,940,803</b>	c2) Porción a Corto Plazo de Arrendamiento Financiero	0	0
c1) Anticipo a Proveedores por Adquisición de Bienes y Prestación de Servicios a Corto Plazo	0	0	<b>d. Títulos y Valores a Corto Plazo</b>	<b>0</b>	<b>0</b>
c2) Anticipo a Proveedores por Adquisición de Bienes Inmuebles y Muebles a Corto Plazo	0	0	<b>e. Pasivos Diferidos a Corto Plazo (e=e1+e2+e3)</b>	<b>0</b>	<b>0</b>
c3) Anticipo a Proveedores por Adquisición de Bienes Intangibles a Corto Plazo	0	0	e1) Ingresos Cobrados por Adelantado a Corto Plazo	0	0
c4) Anticipo a Contratistas por Obras Públicas a Corto Plazo	0	2,940,803	e2) Intereses Cobrados por Adelantado a Corto Plazo	0	0
c5) Otros Derechos a Recibir Bienes o Servicios a Corto Plazo	0	0	e3) Otros Pasivos Diferidos a Corto Plazo	0	0
<b>d. Inventarios (d=d1+d2+d3+d4+d5)</b>	<b>0</b>	<b>0</b>	<b>f. Fondos y Bienes de Terceros en Garantía y/o Administración a Corto Plazo (f=f1+f2+f3+f4+f5+f6)</b>	<b>0</b>	<b>0</b>
d1) Inventario de Mercancías para Venta	0	0	f1) Fondos en Garantía a Corto Plazo	0	0
d2) Inventario de Mercancías Terminadas	0	0	f2) Fondos en Administración a Corto Plazo	0	0
d3) Inventario de Mercancías en Proceso de Elaboración	0	0	f3) Fondos Contingentes a Corto Plazo	0	0
d4) Inventario de Materias Primas, Materiales y Suministros para Producción	0	0	f4) Fondos de Fideicomisos, Mandatos y Contratos Análogos a Corto Plazo	0	0
d5) Bienes en Tránsito	0	0	f5) Otros Fondos de Terceros en Garantía y/o Administración a Corto Plazo	0	0
<b>e. Almacenes</b>	<b>7,913,317</b>	<b>7,795,280</b>	f6) Valores y Bienes en Garantía a Corto Plazo	0	0
<b>f. Estimación por Pérdida o Deterioro de Activos Circulantes (f=f1+f2)</b>	<b>0</b>	<b>0</b>	<b>g. Provisiones a Corto Plazo (g=g1+g2+g3)</b>	<b>0</b>	<b>0</b>
f1) Estimaciones para Cuentas Incobrables por Derechos a Recibir Efectivo o Equivalentes	0	0	g1) Provisión para Demandas y Juicios a Corto Plazo	0	0
f2) Estimación por Deterioro de Inventarios	0	0	g2) Provisión para Contingencias a Corto Plazo	0	0
<b>g. Otros Activos Circulantes (g=g1+g2+g3+g4)</b>	<b>0</b>	<b>0</b>	g3) Otras Provisiones a Corto Plazo	0	0
g1) Valores en Garantía	0	0	<b>h. Otros Pasivos a Corto Plazo (h=h1+h2+h3)</b>	<b>5,840,220</b>	<b>4,997,185</b>
g2) Bienes en Garantía (excluye depósitos de fondos)	0	0	h1) Ingresos por Clasificar	0	0
g3) Bienes Derivados de Embargos, Decomisos, Aseguramientos y Dación en Pago	0	0	h2) Recaudación por Participar	0	0
g4) Adquisición con Fondos de Terceros	0	0	h3) Otros Pasivos Circulantes	5,840,220	4,997,185
<b>IA. Total de Activos Circulantes (IA= a + b + c + d + e + f + g)</b>	<b>483,779,898</b>	<b>273,539,559</b>	<b>IIA. Total de Pasivos Circulantes (IIA= a + b + c + d + e + f + g + h)</b>	<b>284,237,838</b>	<b>146,901,614</b>

<b>Activo No Circulante</b>			<b>Pasivo No Circulante</b>		
a. Inversiones Financieras a Largo Plazo	0	0	a. Cuentas por Pagar a Largo Plazo	0	0
b. Derechos a Recibir Efectivo o Equivalentes a Largo Plazo	0	0	b. Documentos por Pagar a Largo Plazo	0	0
c. Bienes Inmuebles, Infraestructura y Construcciones en Proceso	240,359,892	238,226,152	c. Deuda Pública a Largo Plazo	0	0
d. Bienes Muebles	648,100,209	638,958,847	d. Pasivos Diferidos a Largo Plazo	0	0
e. Activos Intangibles	2,617,969	54,838	e. Fondos y Bienes de Terceros en Garantía y/o en Administración a Largo Plazo	0	0
f. Depreciación, Deterioro y Amortización Acumulada de Bienes	0	0	f. Provisiones a Largo Plazo	0	0
g. Activos Diferidos	3,264,628	200,000			
h. Estimación por Pérdida o Deterioro de Activos no Circulantes	0	0	<b>IIB. Total de Pasivos No Circulantes (IIB = a + b + c + d + e + f)</b>	<b>0</b>	<b>0</b>
i. Otros Activos no Circulantes	0	0			
<b>IB. Total de Activos No Circulantes (IB = a + b + c + d + e + f + g + h + i)</b>	<b>894,342,698</b>	<b>877,439,837</b>	<b>II. Total del Pasivo (II = IIA + IIB)</b>	<b>284,237,838</b>	<b>146,901,614</b>
<b>I. Total del Activo (I = IA + IB)</b>	<b>1,378,122,596</b>	<b>1,150,979,396</b>	<b>HACIENDA PÚBLICA/PATRIMONIO</b>		
			<b>IIIA. Hacienda Pública/Patrimonio Contribuido (IIIA = a + b + c)</b>	<b>274,926,614</b>	<b>263,791,138</b>
			a. Aportaciones	274,926,614	263,791,138
			b. Donaciones de Capital	0	0
			c. Actualización de la Hacienda Pública/Patrimonio	0	0
			<b>IIIB. Hacienda Pública/Patrimonio Generado (IIIB = a + b + c + d + e)</b>	<b>818,958,144</b>	<b>740,286,644</b>
			a. Resultados del Ejercicio (Ahorro/ Desahorro)	93,018,351	116,704,733
			b. Resultados de Ejercicios Anteriores	207,414,896	105,175,052
			c. Revalúos	0	0
			d. Reservas	0	0
			e. Rectificaciones de Resultados de Ejercicios Anteriores	518,524,897	518,406,859
			<b>IIIC. Exceso o Insuficiencia en la Actualización de la Hacienda Pública/Patrimonio (IIIC=a+b)</b>	<b>0</b>	<b>0</b>
			a. Resultado por Posición Monetaria	0	0
			b. Resultado por Tenencia de Activos no Monetarios	0	0
			<b>III. Total Hacienda Pública/Patrimonio (III = IIIA + IIIB + IIIC)</b>	<b>1,093,884,758</b>	<b>1,004,077,782</b>
			<b>IV. Total del Pasivo y Hacienda Pública/Patrimonio (IV = II + III)</b>	<b>1,378,122,596</b>	<b>1,150,979,396</b>

ELABORÓ

C.P. LAURA ABURTO MUÑOZ  
SUBDIRECTORA DE RECURSOS FINANCIEROS

VERIFICÓ

C.P. GABRIELA MERCEDES REVA HAYÓN  
OFICIAL MAYOR

AUTORIZÓ

LIC. JORGE WINCKLER ORTIZ  
FISCAL GENERAL DEL ESTADO DE VERACRUZ

Fiscalía General del Estado de Veracruz							
Informe Analítico de la Deuda Pública y Otros Pasivos - LDF							
Del 1 de enero al 31 de diciembre de 2016							
(PESOS)							
Denominación de la Deuda Pública y Otros Pasivos (c)	Saldo al 31 de diciembre de 20XN-1 (d)	Disposiciones del Periodo (e)	Amortizaciones del Periodo (f)	Revaluaciones, Reclasificaciones y Otros Ajustes (g)	Saldo Final del Periodo (h) h=d+e-f+g	Pago de Intereses del Periodo (i)	Pago de Comisiones y demás costos asociados durante el Periodo (j)
<b>1. Deuda Pública (1=A+B)</b>							
<b>A. Corto Plazo (A=a1+a2+a3)</b>	0	0	0	0	0	0	0
a1) Instituciones de Crédito	0	0	0	0	0	0	0
a2) Títulos y Valores	0	0	0	0	0	0	0
a3) Arrendamientos Financieros	0	0	0	0	0	0	0
<b>B. Largo Plazo (B=b1+b2+b3)</b>	0	0	0	0	0	0	0
b1) Instituciones de Crédito	0	0	0	0	0	0	0
b2) Títulos y Valores	0	0	0	0	0	0	0
b3) Arrendamientos Financieros	0	0	0	0	0	0	0
<b>2. Otros Pasivos</b>	146,901,614	2,841,320,435	2,703,984,211	0	284,237,838	0	0
<b>3. Total de la Deuda Pública y Otros Pasivos</b>	146,901,614	2,841,320,435	2,703,984,211	0	284,237,838	0	0
<b>4. Deuda Contingente 1 (informativo)</b>	0	0	0	0	0	0	0
A. Deuda Contingente 1	0	0	0	0	0	0	0
B. Deuda Contingente 2	0	0	0	0	0	0	0
C. Deuda Contingente XX	0	0	0	0	0	0	0
<b>5. Valor de Instrumentos Bono</b>	0	0	0	0	0	0	0
A. Instrumento Bono Cupón Cero 1	0	0	0	0	0	0	0
B. Instrumento Bono Cupón Cero 2	0	0	0	0	0	0	0
C. Instrumento Bono Cupón Cero XX	0	0	0	0	0	0	0

Obligaciones a Corto Plazo (k)	Monto Contratado (l)	Plazo Pactado (m)	Tasa de Interés (n)	Comisiones y Costos Relacionados (o)	Tasa Efectiva (p)
<b>6. Obligaciones a Corto Plazo (Informativo)</b>	0	0	0	0	0
A. Crédito 1	0	0	0	0	0
B. Crédito 2	0	0	0	0	0
C. Crédito XX	0	0	0	0	0

ELABORÓ

C.P. LAURA ABURTO MUÑOZ  
SUBDIRECTORA DE RECURSOS FINANCIEROS

VERIFICÓ

C.P. GABRIELA MERCEDES REVA HAYÓN  
OFICIAL MAYOR

AUTORIZÓ

LIC. JORGE WINCKLER ORTIZ  
FISCAL GENERAL DEL ESTADO DE VERACRUZ

Fiscalía General del Estado de Veracruz

Informe Analítico de Obligaciones Diferentes de Financiamientos LDF

Del 1 de enero al 31 de diciembre de 2016

(PESOS)

Denominación de las Obligaciones Diferentes de Financiamiento (c)	Fecha del Contrato (d)	Fecha de inicio de operación del proyecto (e)	Fecha de vencimiento (f)	Monto de la inversión pactado (g)	Plazo pactado (h)	Monto promedio mensual del pago de la contraprestación (i)	Monto promedio mensual del pago de la contraprestación correspondiente al pago de inversión (j)	Monto pagado de la inversión al XX de XXXX de 20XX (k)	Monto pagado de la inversión actualizado al XX de XXXX de 20XX (l)	Saldo pendiente por pagar de la inversión al XX de XXXX de 20XX (m = g l)
<b>A. Asociaciones Público Privadas (APP's) (A=a+b+c+d)</b>				0		0	0	0	0	0
a) APP 1				0		0	0	0	0	0
b) APP 2				0		0	0	0	0	0
c) APP 3				0		0	0	0	0	0
d) APP XX				0		0	0	0	0	0
<b>B. Otros Instrumentos (B=a+b+c+d)</b>				0		0	0	0	0	0
a) Otro Instrumento 1				0		0	0	0	0	0
b) Otro Instrumento 2				0		0	0	0	0	0
c) Otro Instrumento 3				0		0	0	0	0	0
d) Otro Instrumento XX				0		0	0	0	0	0
<b>C. Total de Obligaciones Diferentes de Financiamiento (C=A+B)</b>				0		0	0	0	0	0

ELABORÓ

C.P. LAURA ABURTO MUÑOZ  
SUBDIRECTORA DE RECURSOS FINANCIEROS

VERIFICÓ

C.P. GABRIELA MERCEDES REVA HAYÓN  
OFICIAL MAYOR

AUTORIZÓ

LIC. JORGE WINCKLER ORTÍZ  
FISCAL GENERAL DEL ESTADO DE VERACRUZ



Fiscalía General del Estado de Veracruz  
Balance Presupuestario - LDF  
Del 1 de enero al 31 de diciembre de 2016  
(PESOS)

Concepto (c)	Estimado/ Aprobado (d)	Devengado	Recaudado/ Pagado
<b>A. Ingresos Totales (A = A1+A2+A3)</b>	<b>0</b>	<b>0</b>	<b>719,084</b>
A1. Ingresos de Libre Disposición	0	0	719,084
A2. Transferencias Federales Etiquetadas	0	0	0
A3. Financiamiento Neto	0	0	0
	0	0	0
<b>B. Egresos Presupuestarios1 (B = B1+B2)</b>	<b>1,008,800,000</b>	<b>1,040,211,975</b>	<b>923,892,504</b>
B1. Gasto No Etiquetado (sin incluir Amortización de la Deuda Pública)	1,008,800,000	1,011,947,741	910,695,379
B2. Gasto Etiquetado (sin incluir Amortización de la Deuda Pública)	0	28,264,234	13,197,125
<b>C. Remanentes del Ejercicio Anterior ( C = C1 + C2 )</b>	<b>0</b>	<b>0</b>	<b>0</b>
C1. Remanentes de Ingresos de Libre Disposición aplicados en el periodo	0	0	0
C2. Remanentes de Transferencias Federales Etiquetadas aplicados en el periodo	0	0	0
<b>I. Balance Presupuestario (I = A - B + C)</b>	<b>-1,008,800,000</b>	<b>-1,040,211,975</b>	<b>-923,173,420</b>
<b>II. Balance Presupuestario sin Financiamiento Neto (II = I - A3)</b>	<b>-1,008,800,000</b>	<b>-1,040,211,975</b>	<b>-923,173,420</b>
<b>III. Balance Presupuestario sin Financiamiento Neto y sin Remanentes del Ejercicio Anterior (III= II - C)</b>	<b>-1,008,800,000</b>	<b>-1,040,211,975</b>	<b>-923,173,420</b>

Concepto	Aprobado	Devengado	Pagado
<b>E. Intereses, Comisiones y Gastos de la Deuda (E = E1+E2)</b>	<b>0</b>	<b>0</b>	<b>0</b>
E1. Intereses, Comisiones y Gastos de la Deuda con Gasto No Etiquetado	0	0	0
E2. Intereses, Comisiones y Gastos de la Deuda con Gasto Etiquetado	0	0	0
<b>IV. Balance Primario (IV = III + E)</b>	<b>-1008800000</b>	<b>-1040211975</b>	<b>-923173420</b>

Concepto	Estimado/ Aprobado	Devengado	Recaudado/ Pagado
<b>F. Financiamiento (F = F1 + F2)</b>	0	0	0
F1. Financiamiento con Fuente de Pago de Ingresos de Libre Disposición	0	0	0
F2. Financiamiento con Fuente de Pago de Transferencias Federales Etiquetadas	0	0	0
<b>G. Amortización de la Deuda (G = G1 + G2)</b>	0	0	0
G1. Amortización de la Deuda Pública con Gasto No Etiquetado	0	0	0
G2. Amortización de la Deuda Pública con Gasto Etiquetado	0	0	0
<b>A3. Financiamiento Neto (A3 = F - G)</b>	0	0	0

Concepto	Estimado/ Aprobado	Devengado	Recaudado/ Pagado
A1. Ingresos de Libre Disposición	0	0	0
A3.1 Financiamiento Neto con Fuente de Pago de Ingresos de Libre Disposición (A3.1 = F1 - G1)	0	0	0
F1. Financiamiento con Fuente de Pago de Ingresos de Libre Disposición	0	0	0
G1. Amortización de la Deuda Pública con Gasto No Etiquetado	0	0	0
B1. Gasto No Etiquetado (sin incluir Amortización de la Deuda Pública)	0	0	0
C1. Remanentes de Ingresos de Libre Disposición aplicados en el periodo	0	0	0
<b>V. Balance Presupuestario de Recursos Disponibles (V = A1 + A3.1 B 1 + C1)</b>	0	0	0
<b>VI. Balance Presupuestario de Recursos Disponibles sin Financiamiento Neto (VI = V - A3.1)</b>	0	0	0

Concepto	Estimado/ Aprobado	Devengado	Recaudado/ Pagado
A2. Transferencias Federales Etiquetadas	0	0	0
A3.2 Financiamiento Neto con Fuente de Pago de Transferencias Federales Etiquetadas (A3.2 = F2 - G2)	0	0	0
F2. Financiamiento con Fuente de Pago de Transferencias Federales Etiquetadas	0	0	0
G2. Amortización de la Deuda Pública con Gasto Etiquetado	0	0	0
B2. Gasto Etiquetado (sin incluir Amortización de la Deuda Pública)	0	0	0
C2. Remanentes de Transferencias Federales Etiquetadas aplicados en el periodo	0	0	0
<b>VII. Balance Presupuestario de Recursos Etiquetados (VII = A2 + A3.2 - B2 + C2)</b>	<b>0</b>	<b>0</b>	<b>0</b>
<b>VIII. Balance Presupuestario de Recursos Etiquetados sin Financiamiento Neto (VIII= VII-A3.2).</b>	<b>0</b>	<b>0</b>	<b>0</b>

ELABORÓ

C.P. LAURA ABURTO MUÑOZ  
SUBDIRECTORA DE RECURSOS

VERIFICÓ

C.P. GABRIELA MERCEDES REVA HAYÓN  
OFICIAL MAYOR

AUTORIZÓ

LIC. JORGE WINCKLER ORTÍZ  
FISCAL GENERAL DEL ESTADO DE  
VERACRUZ

**Fiscalía General del Estado de Veracruz**  
**Estado Analítico de Ingresos Detallado - LDF**  
**Del 1 de enero al 31 de diciembre de 2016**  
**(PESOS)**

Concepto (c)	Ingreso					Diferencia (e)
	Estimado (d)	Ampliaciones/ (Reducciones)	Modificado	Devengado	Recaudado	
<b>Ingresos de Libre Disposición</b>						
A. Impuestos	0	0	0	0	0	0
B. Cuotas y Aportaciones de Seguridad Social	0	0	0	0	0	0
C. Contribuciones de Mejoras	0	0	0	0	0	0
D. Derechos	0	0	0	0	0	0
E. Productos	0	0	0	0	0	0
F. Aprovechamientos	0	0	0	0	0	0
G. Ingresos por Ventas de Bienes y Servicios	0	330,722,519	330,722,519	0	719,085	719,085
H. Participaciones	0	0	0	0	0	0
<b>(H=h1+h2+h3+h4+h5+h6+h7+h8+h9+h10+h11)</b>						
h1) Fondo General de Participaciones	0	0	0	0	0	0
h2) Fondo de Fomento Municipal	0	0	0	0	0	0
h3) Fondo de Fiscalización y Recaudación	0	0	0	0	0	0
h4) Fondo de Compensación	0	0	0	0	0	0
h5) Fondo de Extracción de Hidrocarburos	0	0	0	0	0	0
h6) Impuesto Especial Sobre Producción y Servicios	0	0	0	0	0	0
h7) 0.136% de la Recaudación Federal Participable	0	0	0	0	0	0
h8) 3.17% Sobre Extracción de Petróleo	0	0	0	0	0	0
h9) Gasolinas y Diésel	0	0	0	0	0	0
h10) Fondo del Impuesto Sobre la Renta	0	0	0	0	0	0
h11) Fondo de Estabilización de los Ingresos de las Entidades Federativas	0	0	0	0	0	0
I. Incentivos Derivados de la Colaboración Fiscal	0	0	0	0	0	0
<b>(I=i1+i2+i3+i4+i5)</b>						
i1) Tenencia o Uso de Vehículos	0	0	0	0	0	0
i2) Fondo de Compensación ISAN	0	0	0	0	0	0
i3) Impuesto Sobre Automóviles Nuevos	0	0	0	0	0	0
i4) Fondo de Compensación de Repecos- Intermedios	0	0	0	0	0	0
i5) Otros Incentivos Económicos	0	0	0	0	0	0
J. Transferencias	0	0	0	0	0	0
K. Convenios	0	0	0	0	0	0



<b>II. Total de Transferencias Federales Etiquetadas (II = A + B + C + D + E)</b>	1,008,800,000	0	1,008,800,000	311,101,837	756,397,454	-252,402,546
<b>III. Ingresos Derivados de Financiamientos (III = A)</b>	0	0	0	0	0	0
A. Ingresos Derivados de Financiamientos	0	0	0	0	0	0
<b>IV. Total de Ingresos (IV = I + II + III)</b>	1,008,800,000	330,722,519	1,339,522,519	311,101,837	757,116,539	-251,683,461
<b>Datos Informativos</b>						
1. Ingresos Derivados de Financiamientos con Fuente de Pago de Ingresos de Libre Disposición	0	0	0	0	0	0
2. Ingresos Derivados de Financiamientos con Fuente de Pago de Transferencias Federales Etiquetadas	0	0	0	0	0	0
<b>3. Ingresos Derivados de Financiamientos (3 = 1 + 2)</b>	0	0	0	0	0	0

ELABORÓ

C.P. LAURA ABURTO MUÑOZ  
SUBDIRECTORA DE RECURSOS FINANCIEROS

VERIFICÓ

C.P. GABRIELA MERCEDES REVA HAYÓN  
OFICIAL MAYOR

AUTORIZÓ

LIC. JORGE WINCKLER ORTÍZ  
FISCAL GENERAL DEL ESTADO DE VERACRUZ

**Fiscalía General del Estado de Veracruz**  
**Estado Analítico del Ejercicio del Presupuesto de Egresos Detallado - LDF**  
**Clasificación por Objeto del Gasto (Capítulo y Concepto)**  
**Del 1 de enero al 31 de diciembre de 2016**  
**(PESOS)**

Concepto (c)	Egresos					Subejercicio (e)
	Aprobado (d)	Ampliaciones/ (Reducciones)	Modificado	Devengado	Pagado	
<b>I. Gasto No Etiquetado (I=A+B+C+D+E+F+G+H+I)</b>	<b>1,008,800,000</b>	<b>101,722,746</b>	<b>1,110,522,746</b>	<b>1,011,947,741</b>	<b>910,695,379</b>	<b>98,575,005</b>
<b>A. Servicios Personales (A=a1+a2+a3+a4+a5+a6+a7)</b>	<b>863,200,000</b>	<b>2,761,172</b>	<b>865,961,172</b>	<b>859,028,120</b>	<b>820,581,368</b>	<b>6,933,052</b>
a1) Remuneraciones al Personal de Carácter Permanente	132,141,790	804,882	132,946,672	132,877,268	132,877,268	69,404
a2) Remuneraciones al Personal de Carácter Transitorio	61,976,668	-62,044	61,914,624	61,893,289	61,893,289	21,335
a3) Remuneraciones Adicionales y Especiales	107,952,219	17,530,806	125,483,025	124,305,411	124,305,411	1,177,614
a4) Seguridad Social	29,393,943	-6,979,868	22,414,075	21,828,789	1,180,703	585,286
a5) Otras Prestaciones Sociales y Económicas	500,834,293	-3,480,235	497,354,058	492,855,450	475,056,784	4,498,608
a6) Previsiones	0	0	0	0	0	0
a7) Pago de Estímulos a Servidores Públicos	30,901,087	-5,052,369	25,848,718	25,267,913	25,267,913	580,805
<b>B. Materiales y Suministros (B=b1+b2+b3+b4+b5+b6+b7+b8+b9)</b>	<b>37,031,907</b>	<b>3,350,137</b>	<b>40,382,044</b>	<b>37,563,542</b>	<b>28,888,823</b>	<b>2,818,502</b>
b1) Materiales de Administración, Emisión de Documentos y Artículos Oficiales	9,909,044	804,284	10,713,328	10,408,807	5,002,491	304,521
b2) Alimentos y Utensilios	220,637	210,426	431,063	402,149	402,149	28,914
b3) Materias Primas y Materiales de Producción y Comercialización	0	0	0	0	0	0
b4) Materiales y Artículos de Construcción y de Reparación	0	1,046,995	1,046,995	1,046,360	911,865	635
b5) Productos Químicos, Farmacéuticos y de Laboratorio	331,382	47,758	379,140	172,541	112,889	206,599
b6) Combustibles, Lubricantes y Aditivos	25,000,000	2,428,424	27,428,424	25,225,063	22,224,364	2,203,361
b7) Vestuario, Blancos, Prendas de Protección y Artículos Deportivos	38,953	77,398	116,351	66,240	66,240	50,111
b8) Materiales y Suministros Para Seguridad	0	115	115	0	0	115
b9) Herramientas, Refacciones y Accesorios Menores	1,531,891	-1,265,263	266,628	242,382	168,825	24,246
<b>C. Servicios Generales (C=c1+c2+c3+c4+c5+c6+c7+c8+c9)</b>	<b>104,568,093</b>	<b>24,080,965</b>	<b>128,649,058</b>	<b>110,129,497</b>	<b>57,819,134</b>	<b>18,519,561</b>
c1) Servicios Básicos	25,258,940	-877,025	24,381,915	23,582,509	20,668,417	799,406
c2) Servicios de Arrendamiento	38,289,413	3,605,719	41,895,132	41,884,402	16,812,544	10,730
c3) Servicios Profesionales, Científicos, Técnicos y Otros Servicios	1,046,802	713,182	1,759,984	1,555,514	890,914	204,470
c4) Servicios Financieros, Bancarios y Comerciales	5,999,986	-1,616,194	4,383,792	2,925,726	45,192	1,458,066
c5) Servicios de Instalación, Reparación, Mantenimiento y Conservación	2,740,707	13,697,135	16,437,842	4,132,692	3,033,595	12,305,150
c6) Servicios de Comunicación Social y Publicidad	1,250,988	249,404	1,500,392	1,231,985	1,160,089	268,407
c7) Servicios de Traslado y Viáticos	7,282,194	436,183	7,718,377	7,597,545	7,578,624	120,832
c8) Servicios Oficiales	1,122,213	1,425,084	2,547,297	2,360,677	2,360,677	186,620
c9) Otros Servicios Generales	21,576,850	6,447,477	28,024,327	24,858,447	5,269,082	3,165,880
<b>D. Transferencias, Asignaciones, Subsidios y Otras Ayudas (D=d1+d2+d3+d4+d5+d6+d7+d8+d9)</b>	<b>0</b>	<b>0</b>	<b>0</b>	<b>0</b>	<b>0</b>	<b>0</b>
d1) Transferencias Internas y Asignaciones al Sector Público	0	0	0	0	0	0
d2) Transferencias al Resto del Sector Público	0	0	0	0	0	0
d3) Subsidios y Subvenciones	0	0	0	0	0	0
d4) Ayudas Sociales	0	0	0	0	0	0

d5) Pensiones y Jubilaciones	0	0	0	0	0	0
d6) Transferencias a Fideicomisos, Mandatos y Otros Análogos	0	0	0	0	0	0
d7) Transferencias a la Seguridad Social	0	0	0	0	0	0
d8) Donativos	0	0	0	0	0	0
d9) Transferencias al Exterior	0	0	0	0	0	0
<b>E. Bienes Muebles, Inmuebles e Intangibles</b> <b>(E=e1+e2+e3+e4+e5+e6+e7+e8+e9)</b>	<b>4,000,000</b>	<b>-3,422,306</b>	<b>577,694</b>	<b>569,018</b>	<b>532,209</b>	<b>8,676</b>
e1) Mobiliario y Equipo de Administración	0	451,186	451,186	447,309	413,517	3,877
e2) Mobiliario y Equipo Educativo y Recreativo	0	54,680	54,680	53,881	53,880	799
e3) Equipo e Instrumental Médico y de Laboratorio	4,000,000	-3,996,000	4,000	0	0	4,000
e4) Vehículos y Equipo de Transporte	0	0	0	0	0	0
e5) Equipo de Defensa y Seguridad	0	0	0	0	0	0
e6) Maquinaria, Otros Equipos y Herramientas	0	4,812	4,812	4,812	4,812	0
e7) Activos Biológicos	0	0	0	0	0	0
e8) Bienes Inmuebles	0	0	0	0	0	0
e9) Activos Intangibles	0	63,016	63,016	63,016	60,000	0
<b>F. Inversión Pública (F=f1+f2+f3)</b>	<b>0</b>	<b>74,952,778</b>	<b>74,952,778</b>	<b>4,657,564</b>	<b>2,873,845</b>	<b>70,295,214</b>
f1) Obra Pública en Bienes de Dominio Público	0	0	0	0	0	0
f2) Obra Pública en Bienes Propios	0	3,009,477	3,009,477	1,592,936	0	1,416,541
f3) Proyectos Productivos y Acciones de Fomento	0	71,943,301	71,943,301	3,064,628	2,873,845	68,878,673
<b>G. Inversiones Financieras y Otras Provisiones</b> <b>(G=g1+g2+g3+g4+g5+g6+g7)</b>	<b>0</b>	<b>0</b>	<b>0</b>	<b>0</b>	<b>0</b>	<b>0</b>
g1) Inversiones Para el Fomento de Actividades Productivas	0	0	0	0	0	0
g2) Acciones y Participaciones de Capital	0	0	0	0	0	0
g3) Compra de Títulos y Valores	0	0	0	0	0	0
g4) Concesión de Préstamos	0	0	0	0	0	0
g5) Inversiones en Fideicomisos, Mandatos y Otros Análogos	0	0	0	0	0	0
Fideicomiso de Desastres Naturales (Informativo)	0	0	0	0	0	0
g6) Otras Inversiones Financieras	0	0	0	0	0	0
g7) Provisiones para Contingencias y Otras Erogaciones Especiales	0	0	0	0	0	0
<b>H. Participaciones y Aportaciones (H=h1+h2+h3)</b>	<b>0</b>	<b>0</b>	<b>0</b>	<b>0</b>	<b>0</b>	<b>0</b>
h1) Participaciones	0	0	0	0	0	0
h2) Aportaciones	0	0	0	0	0	0
h3) Convenios	0	0	0	0	0	0
<b>I. Deuda Pública (I=i1+i2+i3+i4+i5+i6+i7)</b>	<b>0</b>	<b>0</b>	<b>0</b>	<b>0</b>	<b>0</b>	<b>0</b>
i1) Amortización de la Deuda Pública	0	0	0	0	0	0
i2) Intereses de la Deuda Pública	0	0	0	0	0	0
i3) Comisiones de la Deuda Pública	0	0	0	0	0	0
i4) Gastos de la Deuda Pública	0	0	0	0	0	0
i5) Costo por Coberturas	0	0	0	0	0	0
i6) Apoyos Financieros	0	0	0	0	0	0
i7) Adeudos de Ejercicios Fiscales Anteriores (ADEFAS)	0	0	0	0	0	0
<b>II. Gasto Etiquetado (II=A+B+C+D+E+F+G+H+I)</b>	<b>0</b>	<b>228,999,773</b>	<b>228,999,773</b>	<b>28,264,234</b>	<b>13,197,125</b>	<b>200,735,539</b>
<b>A. Servicios Personales (A=a1+a2+a3+a4+a5+a6+a7)</b>	<b>0</b>	<b>0</b>	<b>0</b>	<b>0</b>	<b>0</b>	<b>0</b>
a1) Remuneraciones al Personal de Carácter Permanente	0	0	0	0	0	0



a2) Remuneraciones al Personal de Carácter Transitorio	0	0	0	0	0	0
a3) Remuneraciones Adicionales y Especiales	0	0	0	0	0	0
a4) Seguridad Social	0	0	0	0	0	0
a5) Otras Prestaciones Sociales y Económicas	0	0	0	0	0	0
a6) Previsiones	0	0	0	0	0	0
a7) Pago de Estimulos a Servidores Públicos	0	0	0	0	0	0
<b>B. Materiales y Suministros (B=b1+b2+b3+b4+b5+b6+b7+b8+b9)</b>	<b>0</b>	<b>0</b>	<b>0</b>	<b>0</b>	<b>0</b>	<b>0</b>
b1) Materiales de Administración, Emisión de Documentos y Artículos Oficiales	0	0	0	0	0	0
b2) Alimentos y Utensilios	0	0	0	0	0	0
b3) Materias Primas y Materiales de Producción y Comercialización	0	0	0	0	0	0
b4) Materiales y Artículos de Construcción y de Reparación	0	0	0	0	0	0
b5) Productos Químicos, Farmacéuticos y de Laboratorio	0	0	0	0	0	0
b6) Combustibles, Lubricantes y Aditivos	0	0	0	0	0	0
b7) Vestuario, Blancos, Prendas de Protección y Artículos Deportivos	0	0	0	0	0	0
b8) Materiales y Suministros Para Seguridad	0	0	0	0	0	0
b9) Herramientas, Refacciones y Accesorios Menores	0	0	0	0	0	0
<b>C. Servicios Generales (C=c1+c2+c3+c4+c5+c6+c7+c8+c9)</b>	<b>0</b>	<b>0</b>	<b>0</b>	<b>0</b>	<b>0</b>	<b>0</b>
c1) Servicios Básicos	0	0	0	0	0	0
c2) Servicios de Arrendamiento	0	0	0	0	0	0
c3) Servicios Profesionales, Científicos, Técnicos y Otros Servicios	0	0	0	0	0	0
c4) Servicios Financieros, Bancarios y Comerciales	0	0	0	0	0	0
c5) Servicios de Instalación, Reparación, Mantenimiento y Conservación	0	0	0	0	0	0
c6) Servicios de Comunicación Social y Publicidad	0	0	0	0	0	0
c7) Servicios de Traslado y Viáticos	0	0	0	0	0	0
c8) Servicios Oficiales	0	0	0	0	0	0
c9) Otros Servicios Generales	0	0	0	0	0	0
<b>D. Transferencias, Asignaciones, Subsidios y Otras Ayudas (D=d1+d2+d3+d4+d5+d6+d7+d8+d9)</b>	<b>0</b>	<b>228,999,773</b>	<b>228,999,773</b>	<b>28,264,234</b>	<b>13,197,125</b>	<b>200,735,539</b>
d1) Transferencias Internas y Asignaciones al Sector Público	0	0	0	0	0	0
d2) Transferencias al Resto del Sector Público	0	0	0	0	0	0
d3) Subsidios y Subvenciones	0	0	0	0	0	0
d4) Ayudas Sociales	0	228,999,773	228,999,773	28,264,234	13,197,125	200,735,539
d5) Pensiones y Jubilaciones	0	0	0	0	0	0
d6) Transferencias a Fideicomisos, Mandatos y Otros Análogos	0	0	0	0	0	0
d7) Transferencias a la Seguridad Social	0	0	0	0	0	0
d8) Donativos	0	0	0	0	0	0
d9) Transferencias al Exterior	0	0	0	0	0	0
<b>E. Bienes Muebles, Inmuebles e Intangibles (E=e1+e2+e3+e4+e5+e6+e7+e8+e9)</b>	<b>0</b>	<b>0</b>	<b>0</b>	<b>0</b>	<b>0</b>	<b>0</b>
e1) Mobiliario y Equipo de Administración	0	0	0	0	0	0
e2) Mobiliario y Equipo Educativo y Recreativo	0	0	0	0	0	0
e3) Equipo e Instrumental Médico y de Laboratorio	0	0	0	0	0	0
e4) Vehículos y Equipo de Transporte	0	0	0	0	0	0
e5) Equipo de Defensa y Seguridad	0	0	0	0	0	0
e6) Maquinaria, Otros Equipos y Herramientas	0	0	0	0	0	0

e7) Activos Biológicos	0	0	0	0	0	0
e8) Bienes Inmuebles	0	0	0	0	0	0
e9) Activos Intangibles	0	0	0	0	0	0
<b>F. Inversión Pública (F=f1+f2+f3)</b>	<b>0</b>	<b>0</b>	<b>0</b>	<b>0</b>	<b>0</b>	<b>0</b>
f1) Obra Pública en Bienes de Dominio Público	0	0	0	0	0	0
f2) Obra Pública en Bienes Propios	0	0	0	0	0	0
f3) Proyectos Productivos y Acciones de Fomento	0	0	0	0	0	0
<b>G. Inversiones Financieras y Otras Provisiones</b>	<b>0</b>	<b>0</b>	<b>0</b>	<b>0</b>	<b>0</b>	<b>0</b>
<b>(G=g1+g2+g3+g4+g5+g6+g7)</b>						
g1) Inversiones Para el Fomento de Actividades Productivas	0	0	0	0	0	0
g2) Acciones y Participaciones de Capital	0	0	0	0	0	0
g3) Compra de Títulos y Valores	0	0	0	0	0	0
g4) Concesión de Préstamos	0	0	0	0	0	0
g5) Inversiones en Fideicomisos, Mandatos y Otros Análogos	0	0	0	0	0	0
Fideicomiso de Desastres Naturales (Informativo)	0	0	0	0	0	0
g6) Otras Inversiones Financieras	0	0	0	0	0	0
g7) Provisiones para Contingencias y Otras Erogaciones Especiales	0	0	0	0	0	0
<b>H. Participaciones y Aportaciones (H=h1+h2+h3)</b>	<b>0</b>	<b>0</b>	<b>0</b>	<b>0</b>	<b>0</b>	<b>0</b>
h1) Participaciones	0	0	0	0	0	0
h2) Aportaciones	0	0	0	0	0	0
h3) Convenios	0	0	0	0	0	0
<b>I. Deuda Pública (I=i1+i2+i3+i4+i5+i6+i7)</b>	<b>0</b>	<b>0</b>	<b>0</b>	<b>0</b>	<b>0</b>	<b>0</b>
i1) Amortización de la Deuda Pública	0	0	0	0	0	0
i2) Intereses de la Deuda Pública	0	0	0	0	0	0
i3) Comisiones de la Deuda Pública	0	0	0	0	0	0
i4) Gastos de la Deuda Pública	0	0	0	0	0	0
i5) Costo por Coberturas	0	0	0	0	0	0
i6) Apoyos Financieros	0	0	0	0	0	0
i7) Adeudos de Ejercicios Fiscales Anteriores (ADEFAS)	0	0	0	0	0	0
<b>III. Total de Egresos (III = I + II)</b>	<b>1,008,800,000</b>	<b>330,722,519</b>	<b>1,339,522,519</b>	<b>1,040,211,975</b>	<b>923,892,504</b>	<b>299,310,544</b>

ELABORÓ

C.P. LAURA ABURTO MUÑOZ  
SUBDIRECTORA DE RECURSOS FINANCIEROS

VERIFICÓ

C.P. GABRIELA MERCEDES REVA HAYÓN  
OFICIAL MAYOR

AUTORIZÓ

LIC. JORGE WINCKLER ORTÍZ  
FISCAL GENERAL DEL ESTADO DE VERACRUZ

**Fiscalía General del Estado de Veracruz**  
**Estado Analítico del Ejercicio del Presupuesto de Egresos Detallado - LDF**  
**Clasificación Administrativa**  
**Del 1 de enero al 31 de diciembre de 2016**  
**(PESOS)**

Concepto (c)	Egresos					Subejercicio (e)
	Aprobado (d)	Ampliaciones/ (Reducciones)	Modificado	Devengado	Pagado	
<b>I. Gasto No Etiquetado</b>	<b>1,008,800,000</b>	<b>101,722,746</b>	<b>1,110,522,746</b>	<b>1,011,947,741</b>	<b>910,695,379</b>	<b>98,575,005</b>
A. Dependencia o Unidad Administrativa 1	1,008,800,000	101,722,746	1,110,522,746	1,011,947,741	910,695,379	98,575,005
<b>II. Gasto Etiquetado</b>	<b>0</b>	<b>228,999,773</b>	<b>228,999,773</b>	<b>28,264,234</b>	<b>13,197,125</b>	<b>200,735,539</b>
A. Dependencia o Unidad Administrativa 1	0	228,999,773	228,999,773	28,264,234	13,197,125	200,735,539
<b>III. Total de Egresos (III = I + II)</b>	<b>1,008,800,000</b>	<b>330,722,519</b>	<b>1,339,522,519</b>	<b>1,040,211,975</b>	<b>923,892,504</b>	<b>299,310,544</b>

ELABORÓ

C.P. LAURA ABURTO MUÑOZ  
 SUBDIRECTORA DE RECURSOS FINANCIEROS

VERIFICÓ

C.P. GABRIELA MERCEDES REVA HAYÓN  
 OFICIAL MAYOR

AUTORIZÓ

LIC. JORGE WINCKLER ORTÍZ  
 FISCAL GENERAL DEL ESTADO DE VERACRUZ

Fiscalía General del Estado de Veracruz  
 Estado Analítico del Ejercicio del Presupuesto de Egresos Detallado - LDF  
 Clasificación Funcional (Finalidad y Función)  
 Del 1 de enero al 31 de diciembre de 2016  
 (PESOS)

Concepto (c)	Egresos					Subejercicio (e)
	Aprobado (d)	Ampliaciones/ (Reducciones)	Modificado	Devengado	Pagado	
<b>I. Gasto No Etiquetado (I=A+B+C+D)</b>	1,008,800,000	101,722,746	1,110,522,746	1,011,947,741	910,695,379	98,575,005
<b>A. Gobierno (A=a1+a2+a3+a4+a5+a6+a7+a8)</b>	1,008,800,000	101,722,746	1,110,522,746	1,011,947,741	910,695,379	98,575,005
a1) Legislación	0	0	0	0	0	0
a2) Justicia	1,008,800,000	101,722,746	1,110,522,746	1,011,947,741	910,695,379	98,575,005
a3) Coordinación de la Política de Gobierno	0	0	0	0	0	0
a4) Relaciones Exteriores	0	0	0	0	0	0
a5) Asuntos Financieros y Hacendarios	0	0	0	0	0	0
a6) Seguridad Nacional	0	0	0	0	0	0
a7) Asuntos de Orden Público y de Seguridad Interior	0	0	0	0	0	0
a8) Otros Servicios Generales	0	0	0	0	0	0
<b>B. Desarrollo Social (B=b1+b2+b3+b4+b5+b6+b7)</b>	0	0	0	0	0	0
b1) Protección Ambiental	0	0	0	0	0	0
b2) Vivienda y Servicios a la Comunidad	0	0	0	0	0	0
b3) Salud	0	0	0	0	0	0
b4) Recreación, Cultura y Otras Manifestaciones Sociales	0	0	0	0	0	0
b5) Educación	0	0	0	0	0	0
b6) Protección Social	0	0	0	0	0	0
b7) Otros Asuntos Sociales	0	0	0	0	0	0
<b>C. Desarrollo Económico (C=c1+c2+c3+c4+c5+c6+c7+c8+c9)</b>	0	0	0	0	0	0
c1) Asuntos Económicos, Comerciales y Laborales en General	0	0	0	0	0	0
c2) Agropecuaria, Silvicultura, Pesca y Caza	0	0	0	0	0	0
c3) Combustibles y Energía	0	0	0	0	0	0
c4) Minería, Manufacturas y Construcción	0	0	0	0	0	0
c5) Transporte	0	0	0	0	0	0
c6) Comunicaciones	0	0	0	0	0	0
c7) Turismo	0	0	0	0	0	0
c8) Ciencia, Tecnología e Innovación	0	0	0	0	0	0
c9) Otras Industrias y Otros Asuntos Económicos	0	0	0	0	0	0
<b>D. Otras No Clasificadas en Funciones Anteriores (D=d1+d2+d3+d4)</b>	0	0	0	0	0	0

d1) Transacciones de la Deuda Publica / Costo Financiero de la Deuda	0	0	0	0	0	0
d2) Transferencias, Participaciones y Aportaciones Entre Diferentes Niveles y Ordenes de Gobierno	0	0	0	0	0	0
d3) Saneamiento del Sistema Financiero	0	0	0	0	0	0
d4) Adeudos de Ejercicios Fiscales Anteriores	0	0	0	0	0	0
<b>II. Gasto Etiquetado (II=A+B+C+D)</b>	<b>0</b>	<b>228,999,773</b>	<b>228,999,773</b>	<b>28,264,234</b>	<b>13,197,125</b>	<b>200,735,539</b>
<b>A. Gobierno (A=a1+a2+a3+a4+a5+a6+a7+a8)</b>	<b>0</b>	<b>228,999,773</b>	<b>228,999,773</b>	<b>28,264,234</b>	<b>13,197,125</b>	<b>200,735,539</b>
a1) Legislación	0	0	0	0	0	0
a2) Justicia	0	228,999,773	228,999,773	28,264,234	13,197,125	200,735,539
a3) Coordinación de la Política de Gobierno	0	0	0	0	0	0
a4) Relaciones Exteriores	0	0	0	0	0	0
a5) Asuntos Financieros y Hacendarios	0	0	0	0	0	0
a6) Seguridad Nacional	0	0	0	0	0	0
a7) Asuntos de Orden Público y de Seguridad Interior	0	0	0	0	0	0
a8) Otros Servicios Generales	0	0	0	0	0	0
<b>B. Desarrollo Social (B=b1+b2+b3+b4+b5+b6+b7)</b>	<b>0</b>	<b>0</b>	<b>0</b>	<b>0</b>	<b>0</b>	<b>0</b>
b1) Protección Ambiental	0	0	0	0	0	0
b2) Vivienda y Servicios a la Comunidad	0	0	0	0	0	0
b3) Salud	0	0	0	0	0	0
b4) Recreación, Cultura y Otras Manifestaciones Sociales	0	0	0	0	0	0
b5) Educación	0	0	0	0	0	0
b6) Protección Social	0	0	0	0	0	0
b7) Otros Asuntos Sociales	0	0	0	0	0	0
<b>C. Desarrollo Económico (C=c1+c2+c3+c4+c5+c6+c7+c8+c9)</b>	<b>0</b>	<b>0</b>	<b>0</b>	<b>0</b>	<b>0</b>	<b>0</b>
c1) Asuntos Económicos, Comerciales y Laborales en General	0	0	0	0	0	0
c2) Agropecuaria, Silvicultura, Pesca y Caza	0	0	0	0	0	0
c3) Combustibles y Energía	0	0	0	0	0	0
c4) Minería, Manufacturas y Construcción	0	0	0	0	0	0
c5) Transporte	0	0	0	0	0	0
c6) Comunicaciones	0	0	0	0	0	0
c7) Turismo	0	0	0	0	0	0
c8) Ciencia, Tecnología e Innovación	0	0	0	0	0	0
c9) Otras Industrias y Otros Asuntos Económicos	0	0	0	0	0	0

<b>D. Otras No Clasificadas en Funciones Anteriores</b> <b>(D=d1+d2+d3+d4)</b>	0	0	0	0	0	0
d1) Transacciones de la Deuda Publica / Costo Financiero de la Deuda	0	0	0	0	0	0
d2) Transferencias, Participaciones y Aportaciones Entre Diferentes Niveles y Ordenes de Gobierno	0	0	0	0	0	0
d3) Saneamiento del Sistema Financiero	0	0	0	0	0	0
d4) Adeudos de Ejercicios Fiscales Anteriores	0	0	0	0	0	0
<b>III. Total de Egresos (III = I + II)</b>	<b>1,008,800,000</b>	<b>330,722,519</b>	<b>1,339,522,519</b>	<b>1,040,211,975</b>	<b>923,892,504</b>	<b>299,310,544</b>

ELABORÓ

\_\_\_\_\_  
C.P. LAURA ABURTO MUÑOZ  
SUBDIRECTORA DE RECURSOS FINANCIEROS

VERIFICÓ

\_\_\_\_\_  
C.P. GABRIELA MERCEDES REVA HAYÓN  
OFICIAL MAYOR

AUTORIZÓ

\_\_\_\_\_  
LIC. JORGE WINCKLER ORTÍZ  
FISCAL GENERAL DEL ESTADO DE VERACRUZ

**Fiscalía General del Estado de Veracruz**  
**Estado Analítico del Ejercicio del Presupuesto de Egresos Detallado - LDF**  
**Clasificación de Servicios Personales por Categoría**  
**Del 1 de enero al 31 de diciembre de 2016**  
**(PESOS)**

Concepto (c)	Egresos					Subejercicio (e)
	Aprobado (d)	Ampliaciones/ (Reducciones)	Modificado	Devengado	Pagado	
<b>I. Gasto No Etiquetado (I=A+B+C+D+E+F)</b>	863,200,000	2,761,172	865,961,172	859,028,120	820,581,368	6,933,052
<b>A. Personal Administrativo y de Servicio Público</b>	863,200,000	2,761,172	865,961,172	859,028,120	820,581,368	6,933,052
<b>B. Magisterio</b>	0	0	0	0	0	0
<b>C. Servicios de Salud (C=c1+c2)</b>	0	0	0	0	0	0
c1) Personal Administrativo	0	0	0	0	0	0
c2) Personal Médico, Paramédico y afín	0	0	0	0	0	0
<b>D. Seguridad Pública</b>	0	0	0	0	0	0
<b>E. Gastos asociados a la implementación de nuevas leyes federales o reformas a las mismas (E = e1 + e2)</b>	0	0	0	0	0	0
e1) Nombre del Programa o Ley 1	0	0	0	0	0	0
e2) Nombre del Programa o Ley 2	0	0	0	0	0	0
<b>F. Sentencias laborales definitivas</b>	0	0	0	0	0	0
<b>II. Gasto Etiquetado (II=A+B+C+D+E+F)</b>	0	0	0	0	0	0
<b>A. Personal Administrativo y de Servicio Público</b>	0	0	0	0	0	0
<b>B. Magisterio</b>	0	0	0	0	0	0
<b>C. Servicios de Salud (C=c1+c2)</b>	0	0	0	0	0	0
c1) Personal Administrativo	0	0	0	0	0	0
c2) Personal Médico, Paramédico y afín	0	0	0	0	0	0
<b>D. Seguridad Pública</b>	0	0	0	0	0	0
<b>E. Gastos asociados a la implementación de nuevas leyes federales o reformas a las mismas (E = e1 + e2)</b>	0	0	0	0	0	0
e1) Nombre del Programa o Ley 1	0	0	0	0	0	0
e2) Nombre del Programa o Ley 2	0	0	0	0	0	0
<b>F. Sentencias laborales definitivas</b>	0	0	0	0	0	0
<b>III. Total del Gasto en Servicios Personales (III = I + II)</b>	863,200,000	2,761,172	865,961,172	859,028,120	820,581,368	6,933,052

ELABORÓ

C.P. LAURA ABURTO MUÑOZ  
 SUBDIRECTORA DE RECURSOS FINANCIEROS

VERIFICÓ

C.P. GABRIELA MERCEDES REVA HAYÓN  
 OFICIAL MAYOR

AUTORIZÓ

LIC. JORGE WINCKLER ORTÍZ  
 FISCAL GENERAL DEL ESTADO DE VERACRUZ

**Fiscalía General del Estado de Veracruz**  
**Guía de Cumplimiento de la Ley de Disciplina Financiera de las Entidades Federativas y Municipios**  
**Del 1 de enero al 31 de diciembre de 2016**

Indicadores de Observancia (c)	Implementación		Resultado		Fundamento (h)	Comentarios (i)
	SI	NO	Monto o valor (f)	Unidad (pesos/porcentaje) (g)		
	Mecanismo de Verificación (d)	Fecha estimada de cumplimiento (e)				
<b>INDICADORES PRESUPUESTARIOS</b>						
<b>A. INDICADORES CUANTITATIVOS</b>						
<b>1 Balance Presupuestario Sostenible (j)</b>						
a. Propuesto	Iniciativa de Ley de Ingresos y Proyecto de Presupuesto de Egresos	N.A.		N.A.	Art. 6 y 19 de la LDF	
b. Aprobado	Ley de Ingresos y Presupuesto de Egresos	N.A.		N.A.	Art. 6 y 19 de la LDF	
c. Ejercido	Cuenta Pública / Formato 4 LDF	N.A.		N.A.	Art. 6 y 19 de la LDF	
<b>2 Balance Presupuestario de Recursos Disponibles Sostenible (k)</b>						
a. Propuesto	Iniciativa de Ley de Ingresos y Proyecto de Presupuesto de Egresos	N.A.		N.A.	Art. 6 y 19 de la LDF	
b. Aprobado	Ley de Ingresos y Presupuesto de Egresos	N.A.		N.A.	Art. 6 y 19 de la LDF	
c. Ejercido	Cuenta Pública / Formato 4 LDF	N.A.		N.A.	Art. 6 y 19 de la LDF	
<b>3 Financiamiento Neto dentro del Techo de Financiamiento Neto (l)</b>						
a. Propuesto	Iniciativa de Ley de Ingresos	N.A.		N.A.	Art. 6, 19 y 46 de la LDF	
b. Aprobado	Ley de Ingresos	N.A.		N.A.	Art. 6, 19 y 46 de la LDF	
c. Ejercido	Cuenta Pública / Formato 4 LDF	N.A.		N.A.	Art. 6, 19 y 46 de la LDF	
<b>4 Recursos destinados a la atención de desastres naturales</b>						
<b>a. Asignación al fideicomiso para desastres naturales (m)</b>						
a.1 Aprobado	Reporte Trim. Formato 6 a)	N.A.		N.A.	Art. 9 de la LDF	
a.2 Pagado	Cuenta Pública / Formato 6 a)	N.A.		N.A.	Art. 9 de la LDF	
b. Aportación promedio realizada por la Entidad Federativa durante los 5 ejercicios previos, para infraestructura dañada por desastres naturales (n)	Autorizaciones de recursos aprobados por el FONDEN	N.A.		N.A.	Art. 9 de la LDF	
c. Saldo del fideicomiso para desastres naturales (o)	Cuenta Pública / Auxiliar de Cuentas	N.A.		N.A.	Art. 9 de la LDF	
d. Costo promedio de los últimos 5 ejercicios de la reconstrucción de infraestructura dañada por desastres naturales (p)	Autorizaciones de recursos aprobados por el FONDEN	N.A.		N.A.	Art. 9 de la LDF	
<b>5 Techo para servicios personales (q)</b>						
a. Asignación en el Presupuesto de Egresos	Reporte Trim. Formato 6 d)	N.A.		N.A.	Art. 10 y 21 de la LDF	
b. Ejercido	Reporte Trim. Formato 6 d)	N.A.		N.A.	Art. 13 fracc. V y 21 de la LDF	
<b>6 Previsiones de gasto para compromisos de pago derivados de APPs (r)</b>						
a. Asignación en el Presupuesto de Egresos	Presupuesto de Egresos	N.A.		N.A.	Art. 11 y 21 de la LDF	
<b>7 Techo de ADEFAS para el ejercicio fiscal (s)</b>						
a. Propuesto	Proyecto de Presupuesto de Egresos	N.A.		N.A.	Art. 12 y 20 de la LDF	
b. Aprobado	Reporte Trim. Formato 6 a)	N.A.		N.A.	Art. 12 y 20 de la LDF	
c. Ejercido	Cuenta Pública / Formato 6 a)	N.A.		N.A.	Art. 12 y 20 de la LDF	
<b>B. INDICADORES CUALITATIVOS</b>						
<b>1 Iniciativa de Ley de Ingresos y Proyecto de Presupuesto de Egresos</b>						
a. Objetivos anuales, estrategias y metas para el ejercicio fiscal (t)	Iniciativa de Ley de Ingresos y Proyecto de Presupuesto de Egresos	N.A.			Art. 5 y 18 de la LDF	
b. Proyecciones de ejercicios posteriores (u)	Iniciativa de Ley de Ingresos y Proyecto de Presupuesto de Egresos	N.A.			Art. 5 y 18 de la LDF	



<i>Descripción de riesgos relevantes y propuestas de acción para enfrentarlos (v)</i>	Iniciativa de Ley de Ingresos y Proyecto de Presupuesto de Egresos	N.A.			Art. 5 y 18 de la LDF
<i>Resultados de ejercicios fiscales anteriores y el ejercicio fiscal en cuestión d. (w)</i>	Iniciativa de Ley de Ingresos y Proyecto de Presupuesto de Egresos / Formatos 7 c) y d)	N.A.			Art. 5 y 18 de la LDF
<i>e. Estudio actuarial de las pensiones de sus trabajadores (x)</i>	Proyecto de Presupuesto de Egresos / Formato 8	N.A.			Art. 5 y 18 de la LDF
<b>2 Balance Presupuestario de Recursos Disponibles, en caso de ser negativo</b>					
<i>Razones excepcionales que justifican el Balance Presupuestario de a. Recursos Disponibles negativo (y)</i>	Iniciativa de Ley de Ingresos o Proyecto de Presupuesto de Egresos	N.A.			Art. 6 y 19 de la LDF
<i>Fuente de recursos para cubrir el Balance Presupuestario de Recursos b. Disponibles negativo (z)</i>	Iniciativa de Ley de Ingresos o Proyecto de Presupuesto de Egresos	N.A.			Art. 6 y 19 de la LDF
<i>Número de ejercicios fiscales y acciones necesarias para cubrir el Balance c. Presupuestario de Recursos Disponibles negativo (aa)</i>	Iniciativa de Ley de Ingresos o Proyecto de Presupuesto de Egresos	N.A.			Art. 6 y 19 de la LDF
<i>Informes Trimestrales sobre el avance de las acciones para recuperar el Balance Presupuestario de Recursos Disponibles (bb)</i>	Reporte Trim. y Cuenta Pública	N.A.			Art. 6 y 19 de la LDF

<b>3 Servicios Personales</b>					
<i>a. Remuneraciones de los servidores públicos (cc)</i>	Proyecto de Presupuesto	N.A.			Art. 10 y 21 de la LDF
<i>b. Previsiones salariales y económicas para cubrir incrementos salariales, creación de plazas y otros (dd)</i>	Proyecto de Presupuesto	N.A.			Art. 10 y 21 de la LDF

**INDICADORES DEL EJERCICIO PRESUPUESTARIO**

**A. INDICADORES CUANTITATIVOS**

<b>1 Ingresos Excedentes derivados de Ingresos de Libre Disposición</b>					
<i>a. Monto de Ingresos Excedentes derivados de ILD (ee)</i>	Cuenta Pública / Formato 5	N.A.		N.A.	Art. 14 y 21 de la LDF
<i>b. Monto de Ingresos Excedentes derivados de ILD destinados al fin del A.14, fracción I de la LDF (ff)</i>	Cuenta Pública	N.A.		N.A.	Art. 14 y 21 de la LDF
<i>c. Monto de Ingresos Excedentes derivados de ILD destinados al fin del A.14, fracción II, a) de la LDF (gg)</i>	Cuenta Pública	N.A.		N.A.	Art. 14 y 21 de la LDF
<i>d. Monto de Ingresos Excedentes derivados de ILD destinados al fin del A.14, fracción II, b) de la LDF (hh)</i>	Cuenta Pública	N.A.		N.A.	Art. 14 y 21 de la LDF
<i>e. Monto de Ingresos Excedentes derivados de ILD destinados al fin del artículo noveno transitorio de la LDF (ii)</i>		N.A.		N.A.	Art. Noveno Transitorio de la LDF

**B. INDICADORES CUALITATIVOS**

<b>1</b> <i>Análisis Costo-Beneficio para programas o proyectos de inversión mayores a 10 millones de UDIS (jj)</i>	Página de internet de la Secretaría de Finanzas o Tesorería Municipal	N.A.			Art. 13 frac. III y 21 de la LDF
<b>2</b> <i>Análisis de conveniencia y análisis de transferencia de riesgos de los proyectos APPs (kk)</i>	Página de internet de la Secretaría de Finanzas o Tesorería Municipal	N.A.			Art. 13 frac. III y 21 de la LDF
<b>3</b> <i>Identificación de población objetivo, destino y temporalidad de subsidios (ll)</i>	Página de internet de la Secretaría de Finanzas o Tesorería Municipal	N.A.			Art. 13 frac. VII y 21 de la LDF

**INDICADORES DE DEUDA PÚBLICA**

**A. INDICADORES CUANTITATIVOS**

<b>1 Obligaciones a Corto Plazo</b>					
<i>a. Límite de Obligaciones a Corto Plazo (mm)</i>		N.A.		N.A.	Art. 30 frac. I de la LDF
<i>b. Obligaciones a Corto Plazo (nn)</i>		N.A.		N.A.	Art. 30 frac. I de la LDF

**ELABORO**

\_\_\_\_\_  
C.P. LAURA ABURTO MUÑOZ  
SUBDIRECTORA DE RECURSOS FINANCIEROS

**VERIFICO**

\_\_\_\_\_  
C.P. GABRIELA MERCEDES REVA HAYÓN  
OFICIAL MAYOR

**AUTORIZO**

\_\_\_\_\_  
LIC. JORGE WINCKLER ORTIZ  
FISCAL GENERAL DEL ESTADO DE VERACRUZ